6+
mokupchino.ru

Вестник

МУНИЦИПАЛЬНОГО ОБРАЗОВАНИЯ «КУПЧИНО» №32 (128) 13 ноября 2015

**15 ноября питерская подземка отмечает свой 60-летний юбилей.
В этот день в 1955 году состоялось торжественное открытие ленинградского метро между станциями «Площадь Восстания» и «Автово»**

стр. 6–7

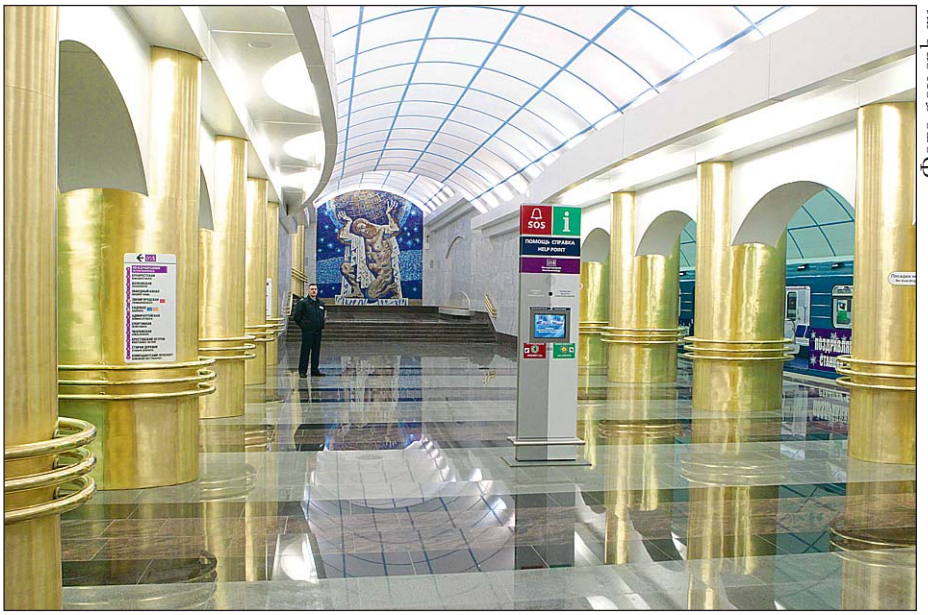

Фото gov.spb.ru

ГЕРОЙ НОМЕРА

Депутат Муниципального Совета МО «Купчино» Александр Сергеевич МАЛИКОВ: «Любовь к Родине мне привили с детства. Мой девиз — верю в Россию, верю в себя»

стр. 4–5

ПРОГРАММА

телевизионных передач с 16 по 22 ноября

стр. 12–39

НАШ РАЙОН

Скульптура бравого солдата Швейка — одна из достопримечательностей Фрунзенского района

стр. 43

СОБЫТИЯ

К 90-летию питерского «Зенита» издана книга «Зенит. Азбука болельщика». Ее представили Анатолий Давыдов и Вячеслав Малафеев

стр. 40–41

Незаконные блокираторы проезда демонтированы

В двух дворах Фрунзенского района демонтировано почти 20 незаконно установленных систем блокирования проезда.

В результате последней совместной проверки специалистов администрации Фрунзенского района и управляющих компаний были разобраны и вывезены для последующей утилизации 4 блокиратора и 14 блокировочных устройств.

Незаконно установленные системы перекрывали дорогу и места для стоянок во дворах по адресам: Белградская улица, дом 20, корпус 1, и дом 24, корпус 1.

О случаях незаконной установки автовладельцами блокираторов на общей внутридворовой территории купчинцы могут сообщать по телефону 576-84-84.

Жителей Купчино предостерегают от употребления наркотиков

По сообщению органов МВД Санкт-Петербурга, на платформе Купчино вечером 31 октября был обнаружен мужчина в бессознательном состоянии. В 23.10 он был госпитализирован в отделение токсикологии НИИ скорой помощи им. И.И. Джанелидзе.

31-летний пациент находился в тяжелом состоянии — коме первой-второй степени. Состояние дыхательной недостаточности могло развиться, по словам медиков, вследствие отравления опиатами, вызывающими угнетение дыхательного центра в мозге человека.

Еще раз напоминаем, что прием и оперативная отработка сообщений от жителей Фрунзенского района о незаконном обороте наркотиков, местах сбыта, наркопритонах и потребителях запрещенных веществ ведется, в том числе анонимно, по телефонам и электронным сервисам:

004 — телефон доверия администрации Санкт-Петербурга;

573-21-81 — телефон доверия ГУ МВД России по г. Санкт-Петербургу и Ленинградской области;

495-52-64 — телефон доверия Управления наркоконтроля по Санкт-Петербургу и Ленинградской области;

8-952-284-26-43 — горячая линия при прокуратуре Фрунзенского района (с 09.00 до 18.00 принимаются звонки и СМС, с 18.00 до 9.00 — только СМС);

электронная почта **antinarkospb@yandex.ru.**

Новая перехватывающая парковка у метро «Купчино»

Почти 100 машиномест появится после открытия перехватывающей парковки автомобилей возле станции метро «Купчино» по адресу: Витебский пр., 108, лит. А.

Официальный ввод в эксплуатацию запланирован на 15 ноября, но уже месяц парковка работает в тестовом режиме. 96 жителей Купчино смогут оставлять свои автомобили, чтобы проехать в центральные районы на общественном транспорте. Это позволит избежать пробок в историческом центре Петербурга, сократить время на дорогу и сберечь нервы.

Оставить свой личный транспорт бесплатно на перехватывающей парковке владельцы смогут ежедневно с 06.01 до 20.00 при условии выезда до 23.59 и при наличии электронного проездного билета с отметкой о проезде в этот день на метро, автобусе, троллейбусе или трамвае. В остальное время, с 20.01 до 06.00, парковка будет предоставлять свои услуги за оплату по имеющимся тарифам.

В Купчино эта перехватывающая парковка стала второй. Первая, рассчитанная на 93 машиноместа, находится на Витебском проспекте (въезд после Дунайского виадука направо, юго-восточнее пересечения со Звездной улицей).

Педагоги из Латвии на школьном семинаре во Фрунзенском районе

Двухдневный форум «Международное сотрудничество по развитию образования в современных условиях» прошел в средней школе №318 с углубленным изучением итальянского языка.

Семинар организован в рамках международного обмена между педагогическими коллективами из Фрунзенского района и Риги — из Гризинькалнской русской средней школы им. И.Г. Гердера с углубленным изучением немецкого языка и Айзкрауклской 1-й средней школы.

Участники обсудили системы школьного образования в России и Латвии, перспективы международного сотрудничества и возможности совместных образовательных проектов между учащимися и педагогами школ-партнеров. Гости из Риги побывали на экскурсии в школьном музее, посетили 11 открытых уроков, для учащихся провели мастер-класс «Основы латышских народных танцев». В свободное время члены латышской делегации познакомились поближе с культурной столицей — побывали в музеях и театре.

Фрунзенский район был представлен на форуме преподавателей

Методист информационно-методического центра отдела образования Фрунзенского района Л. Богданова в составе делегации от Санкт-Петербурга приняла участие в работе II Крымского съезда классных руководителей, который прошел на базе Симферопольской академической гимназии.

На съезде присутствовали более 500 классных руководителей из образовательных учреждений Республики Крым и Российской Федерации, представители органов государственного управления сферой образования, Крымского республиканского института последипломного педагогического образования.

На съезде рассматривались направления реализации стратегии воспитания в Российской Федерации до 2025 года. Был представлен опыт лучших классных руководителей по вопросам военно-патриотического воспитания, организации сетевого взаимодействия, работы с детьми, имеющими ограниченные возможности здоровья. Также большое внимание было уделено практикам работы с молодыми классными руководителями.

Л. Богданова представила опыт работы Фрунзенского района по реализации стратегии развития воспитания детей. Были намечены направления для дальнейшего сотрудничества образовательных организаций Фрунзенского района и Республики Крым.

График приема депутатов Муниципального Совета муниципального образования МО «Купчино»

СПб, ул. Будапештская, дом 19, корпус 1, 2-й этаж

Ф.И.О.	Время приема
Избирательный округ №216	
Баранов Дмитрий Евгеньевич	Второй вторник, 16.00—18.00
Гапанович Антонина Леонидовна	Последний вторник, 14.00—16.00
Кузнецов Владимир Алексеевич	Третий четверг, 16.00—18.00
Фомина Елена Васильевна	Четвертый четверг, 17.00—18.00
Яровой Александр Степанович	Первая и третья среда, 14.00—16.00
Избирательный округ №217	
Логинов Евгений Игоревич	Первая и третья среда, 16.00—18.00
Мерзлякова Мария Геннадьевна	Третья среда, 18.00—20.00
Свиридов Анатолий Валерьевич	Первая пятница, 16.00—17.00
Середа Елена Валентиновна	Последний четверг, 17.00—18.00
Смехов Александр Евгеньевич	Третий четверг, 16.00—18.00
Избирательный округ №218	
Ерёмина Светлана Николаевна	Первый четн. вторник, 11.30—13.30
Маликов Александр Сергеевич	Первый понедельник, 16.00—18.00
Мельникова Инна Васильевна	Вторая среда, 16.00—18.00
Соколов Вячеслав Юрьевич	Вторая среда, 16.00—17.00
Черепанов Михаил Сергеевич	Четвертый четверг, 16.00—18.00
Избирательный округ №219	
Борзанова Марина Валентиновна	Каждый вторник, 17.00—18.00
Иванова Елена Владимировна	Вторая среда, 16.00—17.00
Коротких Анастасия Валерьевна	Первый вторник, 16.00—18.00
Куракин Максим Александрович	Вторая среда, 16.00—18.00
Трубицын Юрий Николаевич	Каждая среда, 16.00—18.00

Часы приема и.о. Главы местной администрации ВМО «Купчино»

Орлова Алена Сергеевна	Вторник, четверг, 10.00—12.00

Часы приема отдела благоустройства МА ВМО «Купчино»

Батанов Сергей Валентинович, начальник отдела	Вторник, четверг, 12.00—13.00, 14.00—15.00

Часы приема отдела опеки и попечительства МА ВМО «Купчино»

Корнейчук Любовь Сергеевна, начальник отдела	Понедельник, 15.00—17.00. Четверг, 10.00—12.00

Во мне с детства живет любовь к семье, друзьям и Родине

Александр Сергеевич МАЛИКОВ — человек, который свое жизненное кредо определяет девизом «Верю в Россию, верю в себя». Он связал свою жизнь с Санкт-Петербургом и Фрунзенским районом еще в 2010 году, поступив в Санкт-Петербургский государственный университет кино и телевидения. Осенью 2014 года жители округа избрали его депутатом Муниципального Совета МО «Купчино».

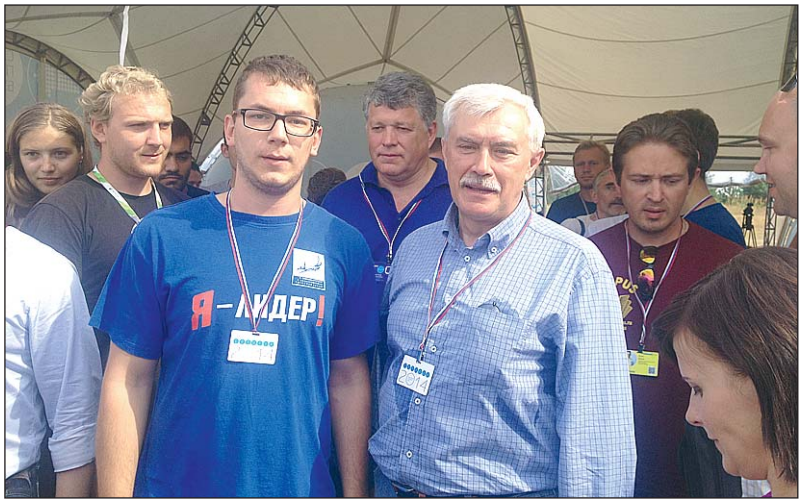

Александр Маликов и губернатор Санкт-Петербурга Георгий Полтавченко на форуме «Селигер». 2014 г.

Александр Маликов родился и вырос на Северном Кавказе, в городе Ставрополе: «С самого детства в семье меня приучили следить за новостями, наблюдать за общественной, экономической, политической жизнью страны и мира. Я очень благодарен им за то, что они привили мне любовь к Родине, семье и друзьям. И сейчас для меня друзья имеют такое же значение, как и моя семья».

В 2010 году Александр окончил лицей-интернат Северо-Кавказского государственного технического университета для одаренных детей Ставропольского края с серебряной медалью. А чуть раньше, еще в период учебы в самом лицее, — Малую академию наук по программе «социология», где несколько лет занимался научной деятельностью, писал научные работы.

Александр Сергеевич Маликов

Когда встал вопрос о дальнейшем образовании, на семейном совете выбирали между двумя столицами — Москвой и Петербургом. Александр Маликов выбрал Петербург, и, по его собственному признанию, ни разу об этом не пожалел. «Скажу честно, еще в детском саду я объявил всем, что хочу заниматься политикой и стать президентом России, — говорит Александр. — Поэтому сейчас родственники с большим энтузиазмом воспринимают то, чем я занимаюсь, но сожалеют только об одном — что я уехал так далеко от дома. А для учебы и дальнейшей работы я выбрал Северную столицу, потому что она всегда славилась лучшим образованием и богатой историей. И я ни разу не пожалел о своем выборе».

«Я окончил факультет продюсирования, экономики и управления Государственного университета кино и телевидения, — продолжает Александр Маликов. — Там начал играть в КВН, занялся студенческим самоуправлением, организовывал массу мероприятий и сам участвовал в них, также избирался председателем совета общежития, в котором 5 лет жил на территории Фрунзенского района.

А когда я учился на втором курсе университета, в нем открылся общественно-политический «Клуб дебатов», в который я сразу вступил. Там узнал, что при администрации Кировского района организуется Молодежный совет. Я пришел на одно из заседаний, узнал, чем этот совет занимается, какие цели ставит перед собой, познакомился с председателем совета Михаилом Черепановым, который сейчас также является депутатом нашего МО «Купчино». В этом совете я и начал заниматься общественной деятельностью в масштабе района. Там же пути свели меня и с самой известной общественной, а где-то политической организацией «Молодая Гвардия Еди-

Слева направо: депутат МО «Купчино» Александр Маликов, глава Фрунзенского района Владимир Омельницкий, депутат МО «Купчино» Анатолий Свиридов, глава Комитета по молодежной политике и взаимодействию с общественными организациями Рената Абдулина, депутат округа Михаил Черепанов

ШТРИХИ к БИОГРАФИИ

Александр МАЛИКОВ — неоднократный участник различных окружных и всероссийских форумов «Селигер», «Территория смыслов». Награжден грамотами и благодарственными письмами за общественную деятельность: ректором СПбГУКиТ Александром Евменовым; Комитетом по молодежной политике и взаимодействию с общественными организациями (в том числе как победитель регионального этапа всероссийского конкурса «Лидер XXI века»); руководителем Федерального агентства по делам молодежи Сергеем Белоконевым; председателем Законодательного Собрания Санкт-Петербурга Вячеславом Макаровым; председателем Координационного совета ВОО «Молодая Гвардия Единой России» Денисом Давыдовым; депутатом Законодательного Собрания СПб Виталием Милоновым; Общественным советом при ГУ МВД России по Санкт-Петербургу и Ленинградской области; Главным управлением МВД России по Санкт-Петербургу и Ленинградской области и другими.

ной России». Эта организация стала для меня уже третьим домом — после родного города и университета».

«Помимо волонтерской работы я с января 2013 года взялся за реализацию одного из федеральных проектов МГЕР — «Агенты», — говорит Александр Маликов. — Этот проект направлен на контроль за исполнением законодательства в сфере продажи алкогольной продукции (в неустановленных местах, в неустановленное время, а также несовершеннолетним) и на противодействие организации незаконной игорной деятельности. Руководителем и идейным вдохновителем проекта стал Павел Сычев, который в 2014 году вошел в Общественную палату Российской Федерации.

С начала работы проекта в Санкт-Петербурге с января 2013 года мы совместно с другими общественными организациями Санкт-Петербурга, профильными подразделениями полиции, районными и местными администрациями уже провели свыше 800 мероприятий в различных районах города. В рамках антиалкогольных рейдов мы проверяем супермаркеты, магазины в зонах пешеходной доступности, ларьки, фастфуды, круглосуточно работающие заведения и выявляем те из них, где продают алкоголь несовершеннолетним, торгуют алкогольной продукцией в неустановленное время или вообще не имеют на нее сертификатов. Только протоколов об административных правонарушениях было составлено на сумму свыше 5 млн. рублей. Также в рамках этого проекта мы боремся с нелегальными таксистами».

В апреле 2014 года Александр Маликов вступил во всероссийскую политическую партию «Единая Россия»: «Я разделяю взгляды лидеров этой партии на ситуацию в нашей стране, на то, что нужно делать для России. Ранее я вошел в региональный совет сторонников ВПП «Единая Россия», а в «Молодой Гвардии», которая по многим вопросам является партнером «Единой России», я стал первым заместителем регионального отделения. Наш лидер Михаил Черепанов недавно вошел в координационный совет федеральной «Молодой Гвардии» и стал координатором организации по всему Северо-Западному федеральному округу, на днях и я вошел в аппарат координатора».

Осенью 2014 года Александр Сергеевич Маликов был избран жителями округа депутатом муниципального образования «Купчино». Он занимается вопросами общественного контроля и молодежной политики, возглавляет постоянную комиссию по защите прав потребителей, контролю за потребительским рынком и торговлей, обеспечению санитарного благополучия населения.

«Жители нам поверили и на выборах отдали свои голоса, теперь мы работаем и стараемся доказывать свою состоятельность и профессионализм. Думаю, что жители видят изменения в нашем округе, приходят к нам и благодарят за работу — это лучшая оценка наших дел. Я верю в Россию, верю в себя», — говорит депутат МО «Купчино» Александр Маликов.

Ксения КИРИЛЛОВА

Петербургский метрополитен отмечает

Торжественное открытие первой линии метрополитена состоялось в полдень 15 ноября 1955 года. Торжественный митинг прошел на станции «Площадь Восстания», была перерезана красная ленточка. Подземная железная дорога протяженностью 10,8 километра включала 7 станций (от станции «Площадь Восстания» до «Автово») и соединила четыре из пяти железнодорожных вокзалов. Одна из станций первой ветки — «Пушкинская» — была открыта в апреле 1956 года, до этого поезда проезжали ее, не останавливаясь.

Фото gov.spb.ru

Вице-губернатор Санкт-Петербурга Игорь Албин в сопровождении начальника ГУП «Петербургский метрополитен» Владимира Гарюгина осмотрели залы и экспонаты обновленного музея

Но увидеть, как выглядит метро, ленинградцы могли за несколько дней до торжественного открытия: под землю можно было спуститься по пригласительным билетам, которые раздавали на предприятиях и в учебных заведениях. Счастливчиков было немало — около 400 тысяч человек. Очереди у входа на станцию метро «Площадь Восстания» были тогда невероятные.

На всех станциях в день открытия метрополитена лежали книги отзывов, которые сохранили тысячи восторженных отзывов ленинградцев о новом для них виде транспорта: «Ленинградское метро прекрасно! Нельзя без волнения осматривать его дворцы. Это куда лучше самой хорошей сказки!»; «Мы, ленинградцы, пережившие блокаду, от души благодарим партию и правительство за подарок городу-герою»; «Побывала в метро — как в раю. Теперь и помереть не страшно»; «...Дожила до такого счастья. Не знаю, чем выразить благодарность Родине. Завтра приду на работу и расскажу своим ученицам, как ездила когда-то на конке, а сейчас — по замечательной электрической железной дороге под землей». Теперь они хранятся в музее метрополитена.

Петербургский метрополитен является самым северным и самым западным в России; станция «Парнас» — самая северная станция метро России, «Приморская» — самая западная.

Посещение станции «Технологический институт» по пригласительным билетам, 7 ноября 1955 года

Война поменяла все планы

Путь от первых планов до торжественного открытия был долгим: более 16 лет прошло с момента, как было решено строить метро в Ленинграде. Вопрос о проектировании метрополитена был поставлен еще в 1938 году. Изначально разработка проектного задания первой линии от станции «Автово» до Бабурина переулка (ныне часть ул. Смолячкова) велась московским институтом «Метрогипротранс», но 21 января 1941 года образована «Дирекция строительства №5 НКПС». В феврале 1941 года действовало большинство стройплощадок, а к апрелю были заложены все 34 шахтных ствола. Но вскоре началась Великая Отечественная война.

Именно наше метро — первое в России, находящееся в двух субъектах страны (станция «Девяткино» находится в Ленинградской области).

Через несколько дней после начала войны решением Военного совета фронта строителей метрополитена направили на строительство оборонных сооружений вокруг Ленинграда. Все пройденные стволы и выработки пришлось затопить, чтобы не произошло обрушений.

юбилей

Во время войны метростроевцы строили тупики и склады, железнодорожные ветки и портовые сооружения в осажденном Ленинграде. В 1944 году, несмотря на то, что война продолжалась, началось восстановление города. Метрострой строил дороги, платформы, восстанавливал жилые дома, готовил к работе заводы.

После Победы

Уже в 1946 году создается «Ленметропроект». 3 сентября 1947 года снова начинается строительство.

Наш город является очень сложным для строительства подземки. Прокладка метрополитена сопряжена с серьезными трудностями, поэтому многие технологии были применены здесь впервые.

Кроме того, чтобы возведение метрополитена прошло успешно, Ленинграду помогала вся страна — тысячи предприятий занимались выполнением заказов ленинградского метростроя. Возможно, именно это помогло построить первую ветку в кратчайшие сроки.

В 1949 году на заводе Ленметростроя был изготовлен первый ленинградский горнопроходческий комбайн.

В декабре 1954 года постановлением Совета Министров СССР был создан Ленинградский метрополитен.

7 октября 1955 года запущен первый обкаточный электропоезд. Таким образом, через десять лет после Победы в Ленинграде был запущен подземный транспорт. Более 1000 строителей были удостоены государственных наград. Чтобы их вручить и воочию увидеть ленинградское метро, в декабре 1955 года в город приехал председатель президиума Верховного совета СССР Климент

Схема трассы первой очереди Ленинградского метрополитена им. В.И. Ленина

Ворошилов. Он прокатился в вагоне вместе с обыкновенными пассажирами. Станции по случаю приезда высокого гостя не перекрывали.

Дорога на работу стала вчетверо короче

Минимальный интервал движения поездов сразу после открытия метрополитена составлял 3,5 минуты, а 11-километровый участок пути составы преодолевали за 15—17 минут, что было почти вчетверо быстрее, чем на наземном общественном транспорте.

Поезда из четырех вагонов вмещали в себя порядка 600 человек. Техническая скорость поездов — 65 километров в час. Время стоянки на станциях составляло 30—35 секунд.

Самое глубокое метро в мире

Так начинался наш метрополитен. Сегодня эксплуатационная длина подземки превышает 113 километров. Количество станций — 67. 11 станций совмещены с вокзалами, железнодорожными станциями или платформами.

В 2014 году система перевезла 763,1 миллиона пассажиров, что ставит ее на 18-е место в мире по уровню загруженности.

В Петербурге самое глубокое в мире метро по средней глубине залегания: 60 из 67 станций — глубокого заложения (22—86 м). Станция «Адмиралтейская» — самая глубокая станция в России (приблизительно 86 м).

МУЗЕЙ МЕТРОПОЛИТЕНА

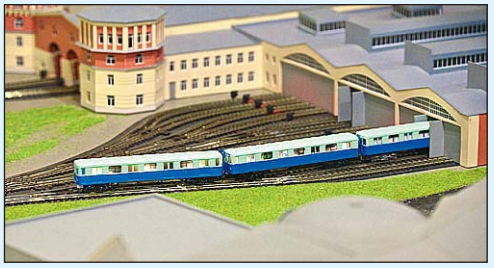

Был открыт 14 ноября 2005 года к 50-летию существования метрополитена в Санкт-Петербурге. Раньше музей существовал на площадке депо «Автово». Но юбилей подтолкнул к тому, чтобы сделать более достойную экспозицию.

7 ноября 2015 года открылась обновленная экспозиция. Она располагается в двух просторных залах, обладает собственным кинозалом-лекторием и входной галереей, стилизованной под кассовый зал станции ленинградского метро 1955 года. Современные мультимедийные системы и звуковое оборудование позволят гостям в полной мере ощутить атмосферу подземки.

Основные принципы работы метрополитена наглядно представлены в уникальном макете: четыре вагона образца 1960-х годов движутся по тоннелю, въезжают на станции разных типов, отправляются на ночной отстой в депо. Кроме этого можно увидеть крупномасштабные (1:20) модели подвижного состава разных лет.

Также посетители познакомятся с принципами работы художников-мозаичистов, побывают в интерактивном ситуационном центре и диспетчерской метрополитена, попробуют себя в роли машиниста и многое другое.

Музей метрополитена находится по адресу: улица Одоевского, 29 (станция «Приморская»). Посещение музея возможно только по предварительной записи.

Часы работы музея:
понедельник-пятница,
тел. 301-98-33.

Первый круг чемпионата России по футболу завершился

В эти выходные завершился 15-й тур чемпионата России по футболу, который подвел черту под первым кругом футбольного сезона в России.

В матче тура сошлись «Локомотив» и «Зенит». За несколько минут до матча практически никто из игроков не стоял статично на поле — слишком велик был риск замерзнуть. Основные события развернулись во втором тайме. Две голевые передачи Байе Умара Ньясса на Майкона и Самедова решили исход матча. В первом случае «Локомотиву» помог рикошет от Ломбертса, при втором же голе имела место быть небольшая ошибка Юрия Лодыгина. Голкипер «Зенита» слегка запоздал с прыжком, из-за чего мяч оказался в сетке ворот — 2:0.

По окончании матча произошел очередной скандал с главным тренером петербуржцев. На этот раз Виллаш-Боаш обвинил руководство российского футбола во всех смертных грехах, из-за которых «Зениту» не удается показывать свой лучший футбол в чемпионате. Это, по его словам, и откровенное засуживание команды со стороны арбитров, и лимит на легионеров, который Боашу только мешает: конечно, его не волнует развитие российского футбола. Вершиной всего он назвал чемпионат России «чемпионатом Мутко».

Думаю, что своими высказываниями Андре Виллаш-Боаш лишил команду всех возможных преимуществ над соперниками. Тренер больше не сможет безболезненно и злобно критиковать главных соперников из ЦСКА за спорные пенальти, которые якобы помогают армейцам добиваться результата. Самому «Зениту» теперь не стоит даже надеяться на хорошее отношение к себе со стороны окружающих и РФС. Просто из-за того, что главный тренер петербуржской команды не стесняется оскорблять руководящих российским футболом людей.

«Никаких обид у меня нет. А то, что моим именем назван чемпионат... Что ж, спасибо», — попытался сгладить ситуацию Виталий Мутко. Однако все мы понимаем настоящий смысл его слов. Толерантное отношение к «Зениту», если оно в некоторых ситуациях и проскальзывало, закончилось. «Если Виллаш-Боаш еще что-то скажет, то санкций не избежать», — говорит почетный президент РФС Вячеслав Колосков. Война зенитовского тренера с системой разгорается с новой силой!

209 дней не проигрывали армейцы в чемпионате России. Потрясающей серии команды Леонида Слуцкого не было границ, но все изменил один человек. Это Федор Смолов — нападающий «Краснодара» и один из лучших бомбардиров РФПЛ. Дубль принес «быкам» третью победу подряд — 2:1. «Смолов — один из лучших форвардов России, если не лучший. Он — современный нападающий, способный сыграть по всему фронту атаки», — заявил после матча Валерий Газзаев.

Хочется отметить, что нынешний сезон РФПЛ пока является одним из самых результативных за всю историю турнира. Пожелаем всем командам нашего чемпионата спортивных побед не только на российских полях, но и на международных, и с нетерпением ждем старта второго круга чемпионата России по футболу.

Александр МЕССИ,
спортивный обозреватель
«Вестника МО “Купчино”»

Чемпионат России по футболу. Первый круг

		И	В	Н	П	З—П	О
1	**ЦСКА**	15	11	3	1	28—13	**36**
2	**«Ростов»**	15	9	3	3	20—13	**30**
3	**«Локомотив»**	15	9	3	3	26—17	**30**
4	**«Зенит»**	15	7	5	3	29—18	**26**
5	**«Краснодар»**	15	6	6	3	22—13	**24**
6	**«Спартак»**	15	7	2	6	20—19	**23**
7	**«Терек»**	15	5	8	2	19—14	**23**
8	**«Урал»**	15	6	4	5	23—22	**22**
9	**«Динамо»**	15	4	6	5	16—20	**18**
10	**«Рубин»**	15	5	1	9	16—21	**16**
11	**«Амкар»**	15	4	4	7	13—20	**16**
12	**«Крылья Советов»**	15	4	3	8	10—19	**15**
13	**«Уфа»**	15	3	4	8	12—24	**13**
14	**«Кубань»**	15	2	7	6	19—21	**13**
15	**«Мордовия»**	15	2	6	7	17—20	**12**
16	**«Анжи»**	15	1	5	9	13—29	**8**

Что правильнее: лечить или наказывать?

Сейчас в Государственной Думе обсуждаются поправки в Уголовный кодекс, касающиеся наркозависимых граждан, впервые совершивших нетяжкие преступления. В частности, таким гражданам — а, как правило, это совсем молодые люди, — предлагается самим сделать выбор: получить тюремный срок или пройти альтернативное лечение с реабилитацией. Мы спросили жителей нашего муниципального образования, нужно ли тех, кто впервые совершил нетяжкое преступление и является наркозависимым, обязательно отправлять в тюрьму или все-таки стоит предоставлять им шанс на лечение.

ЕЛЕНА НИКОЛАЕВНА, педиатр

«Наркозависимых надо лечить даже насильственно. Успех будет зависеть от применяемой методики. Когда я еще училась в медицинском институте, уже тогда нам рассказывали на лекциях о создании одной такой методики, которая блокирует определенные мозговые рецепторы и в результате навсегда отбивает тягу ко многим вредным и запрещенным веществам. Тогда такой вид лечения от наркозависимости с успехом применялся в одной из больниц в Озерках».

АЛЕКСАНДР, машинист

«Я считаю, что если и лечить, то только до 18 лет, а после того, как такие зависимые стали совершеннолетними, наказывать. Когда я учился в

школе, у меня были такие одноклассники, большинство в итоге оказались в тюрьме, и я считаю, что они, сделав свой выбор, сами добились того, чего хотели».

СЕРГЕЙ, слесарь

«Наказывать и отправлять в зону — это не метод исправить человека. И, конечно, очень многое зависит от желания самого зависимого. Мы росли — тоже не ангелами были, но если есть голова на плечах, то всё будет в порядке. По поводу лечения могут сказать, что и в наше время, в 80-е годы, всё это уже было, уже пытались, но что-то пошло не так. Не знаю, в чем там было дело и почему не получилось. Но пытаться лечить нужно всё равно — каждому надо дать хотя бы один шанс».

ЮЛИЯ ИВАНОВНА, пенсионер

«Таких людей обязательно надо лечить, причем всех, независимо от возраста. Зона и тюрьма еще никого и никогда не исправляли. Всем известно, какими они оттуда выходят — становятся еще хуже, чем были».

АЛЕКСАНДР, прораб

«Надо обязательно лечить. Наказание не имеет смысла только потому, что они везде смогут достать эту гадость. Никакой срок, каким бы он длинным ни был, не отбивает тягу, если уж она есть».

ЕКАТЕРИНА, врач

«Смысл лечить таких людей есть в любом случае, вне зависимости от процента на успех. Нар-

козависимость — то же хроническое заболевание. Ведь пациентов с тяжелыми формами диабета, которые вылечить невозможно, или с шизофренией, которая тоже не вылечивается, почему-то не оставляют без медицинской помощи и лекарств, пытаясь затормозить, «заморозить» процесс. Поэтому и наркозависимых надо лечить, по крайней мере пытаться это делать, на государственном уровне».

ЮРИЙ, пенсионер

«Пока не будут жестко наказывать самую верхушку — тех, кто занимается производством и распространением вредных веществ, толку от лечения «шестерок» не будет. Вылечат этих — тут же появятся другие. Проблему надо решать комплексно. Главарей наказывать, вплоть до применения высшей меры, а наркозависимых лечить».

Подготовила Ксения КИРИЛЛОВА

Афиша городских мероприятий

Выставка «Россия. Реализм. XXI век»

Экспозиция знакомит с различными путями развития реалистической традиции в творчестве современных российских художников, работающих на грани академизма, фотореализма и других вариаций этого направления, возникших в последние десятилетия XX века.

Посетители увидят более 90 произведений из коллекции Русского музея, галереи Марины Гисич, галереи «Триумф», фонда Владимира Смирнова и Константина Сорокина, галереи «Таврическая, 45», галереи «Моховая, 18» и частных коллекций. На выставке будут представлены преимущественно молодые живописцы Петербурга и Москвы.

Несмотря на то что участники проекта не принадлежат к какому-либо одному объединению или кругу единомышленников, имеющих четко выраженную художественную позицию, экспозиция имеет целостную концепцию, выставка позволяет раскрыть специфику реализма XXI века в контексте проблематики актуального искусства и показать это явление как неотъемлемую часть современного творческого процесса.

Корпус Бенуа Русского музея: наб. канала Грибоедова, 2.

Фильмы Бергмана в «Авроре»

До 17 ноября в кинотеатре «Аврора» продлится ретроспектива фильмов шведского режиссера Ингмара Бергмана.

Он работал как режиссер театра и кино, сценарист, писатель, художник и актер. Основные темы творчества Ингмара Бергмана — кризис религии, кризис традиционной семьи, кризис личности, поиски настоящих отношений между людьми.

Все представленные картины входят в золотой фонд мирового кинематографа и в число лучших картин Ингмара Бергмана. Копии фильмов были отреставрированы и переведены в современный цифровой формат в Стокгольме.

Фильмы будут демонстрироваться в оригинале с субтитрами.

Начало сеансов в 19.30.

Кинотеатр «Аврора»: Невский пр., д. 60.

«Маленький принц» в планетарии

22 ноября состоится очередной показ спектакля «Маленький принц», постановка которого посвящена 115-летию со дня рождения Антуана де Сент-Экзюпери.

Театр, музыка и космическое пространство, смешиваясь, открывают вам двери в удивительный мир. Постановка рассчитана на детей от 6 лет, но и взрослым всегда полезно напомнить себе мудрые, быть может, подзабытые слова Антуана де Сент-Экзюпери.

Планетарий: Александровский парк, д. 4, станции метро: «Горьковская», «Петроградская», «Спортивная».

Телефоны: 233-26-53, 233-49-56.

«Самое удивительное: природа и животные»

Журнал «National Geographic Россия» представляет ежегодную выставку самых уникальных фотографий «Самое удивительное: природа и животные». 100 необычных снимков, 100

уникальных моментов, пойманных фотографами National Geographic.

Мультимедийная экспозиция «Самое удивительное» поделена на шесть тематических зон: «Введение», «Феномены», «Жизнь», «Места», «Объекты» и «Моменты».

Сюда вошли 100 эксклюзивных фотографий и видеоряд, запечатлевшие множество уникальных мгновений из жизни дикой природы и человека, — от двойной радуги, грозового облака перед торнадо и пчеловодства на высоте нескольких десятков метров до ажурной кромки моря, окрашенной в неоновый голубой цвет из-за необычных подводных микроорганизмов.

Лофт-проект «Этажи»: Лиговский пр., д. 74. Телефон 458-50-05.

IX фестиваль христианского кино «Невский благовест»

Это первое в России ежегодное событие подобного рода, в котором принимают участие пять традиционных христианских конфессий: Русская Православная, Армянская апостольская, Евангелическо-лютеранская, Римско-католическая церкви и Лютеранская церковь Ингрии на территории России. Фестиваль проводится с благословения митрополита Петербургского и Ладожского Варсонофия и при поддержке Московского патриархата и правительства Санкт-Петербурга.

В этом году фестиваль будет посвящен двум великим датам в истории нашей страны: 70-летию Победы в Великой Отечественной войне и 1000-летию преставления святого равноапостольного князя Владимира.

Торжественная церемония открытия — 16 ноября в 19.00 в концертно-выставочном зале «Смольный собор». Фестиваль откроется выступлением хора Смольного собора и показом фильма о святом Владимире.

Во время фестивальной недели гостям и зрителям будут демонстрироваться фильмы об истории российских святынь. Зрители смогут увидеть документальные кинокартины, рассказывающие о судьбах людей и о том, какое значение вера сыграла в их жизни. В этом году на фестивале будет представлено несколько специальных программ документальных и игровых фильмов:

— «Подвижники» — цикл фильмов о людях, посвятивших свою жизнь созиданию, служению людям и сохранению культурных ценностей;

— «Без срока давности» — цикл фильмов о Великой Отечественной войне и о том, как события тех лет отзываются в жизни современного человека;

— «Кино в руинах» — программа экспериментального короткометражного кино.

Кинопоказы пройдут в духовно-просветительском центре «Святодуховский» Александро-Невской лавры, в Государственном музее истории религии и в культурно-просветительских центрах других конфессий, участвующих в фестивале. На фестивале будет представлено несколько выставок. Вход на все мероприятия — свободный.

Места проведения: концертно-выставочный комплекс «Смольный собор», Государственный музей истории религии, духовно-просветительский центр «Святодуховский».

Карлсон летает в театре Karlsson Haus

Спектакль «Карлсон, который живет на крыше» можно посмотреть 22 ноября.

Три забавных перемазанных сажей трубочиста усядутся перед зрителями и расскажут им о приключениях двух лучших друзей — Малыша и Карлсона, в меру упитанного мужчины в самом расцвете сил. Карлсон, как известно, живет высоко-превысоко, и кому, как не трубочистам, знать всю историю. Во время спектакля предусмотрено активное взаимодействие со зрителем. Также рассказчики будут петь шведские песни и играть на укулеле.

Спектакль — постановка с элементами кукольного театра: трубочистов-рассказчиков играют живые актеры, а сама сказка о Карлсоне будет показана при помощи кукольного представления. Как известно, именно с этого спектакля десять лет назад и началась жизнь детского театра Karlsson Haus, который получил свое название в честь этой комедийной постановки.

Постановка рассчитана на зрителей от 4 лет. Спектакль идет 1 час 15 минут.

Начало спектаклей 22 ноября: 12.00, 14.30 и 17.00. Репертуар и информация о билетах на сайте karlssonhaus.ru.

Адрес театра Karlsson haus: наб. реки Фонтанки, д. 50.

ПОНЕДЕЛЬНИК, 16 ноября

№32 (128)
13 ноября 2015

ПЕРВЫЙ КАНАЛ

05.00 Доброе утро.
09.00, 12.00, 15.00, 03.00 Новости.
09.20 Контрольная закупка.
09.50 Жить здорово! (12+).
10.55 Модный приговор.
12.15 Сегодня вечером с Андреем Малаховым (16+).
14.25, 15.15 Время покажет (16+).
16.00 Мужское/Женское (16+).
17.00 Наедине со всеми (16+).
18.00 Вечерние новости.
18.45 Давай поженимся! (16+).
19.50 Пусть говорят с Андреем Малаховым (16+).
21.00 Время.
21.35 «Влюбленные женщины» (16+).
23.30 Вечерний Ургант (16+).
00.00 Познер (16+).
01.00 Ночные новости.
01.15, 03.05 «ОПТОМ ДЕШЕВЛЕ» (12+).
03.25 «Вегас» (16+).

РОССИЯ-1

05.00, 09.15 Утро России.
09.00, 11.00, 14.00, 17.00, 17.50, 20.00 Вести.
09.55 О самом главном.
11.35, 14.30, 17.30, 19.35 Вести-Местное время.
11.55 «Тайны следствия» (12+).
14.50 Вести. Дежурная часть.
15.00 Наш человек (12+).
16.00 «Земский доктор» (12+).
18.15 Прямой эфир (16+).
20.50 Спокойной ночи, малыши!
21.00 «Людмила Гурченко» (12+).
23.00 Честный детектив (16+).
00.00 Д/ф «Частные армии. Бизнес на войне», «Следственный эксперимент: «Смертельный автограф» (12+).
01.30 «ДОРОГА, ВЕДУЩАЯ К СЧАСТЬЮ» (12+).
03.25 «Сын за отца» (16+).
04.25 Комната смеха.

ПЯТЫЙ КАНАЛ

06.00, 10.00, 12.00, 15.30, 18.30, 22.00 Сейчас.
06.10 Утро на «5» (6+).
09.30 Место происшествия.
10.30 «ДАЧНАЯ ПОЕЗДКА СЕРЖАНТА ЦЫБУЛИ» (12+).
12.30, 13.25, 14.20, 15.15, 16.00, 16.40, 17.35 «Крик совы» (16+).
19.00, 19.30, 19.55, 01.35, 02.10, 02.40, 03.15, 03.45, 04.25, 04.55, 05.25 «Детективы» (16+).
20.25, 21.15 «След» (16+).
22.25 «Последний мент» (16+).
23.15 Момент истины (16+).
00.10 Место происшествия. О главном (16+).
01.10 День ангела (0+).

НТВ

05.00, 06.05 «Адвокат» (16+).
06.00, 10.00, 13.00, 16.00, 19.00 Сегодня.
07.00 НТВ утром.
08.10 Утро с Юлией Высоцкой (12+).
09.00 «Возвращение Мухтара» (16+).
10.20 «Лесник» (16+).
12.00 Суд присяжных (16+).
13.20 Обзор. Чрезвычайное происшествие.
14.00 «Улицы разбитых фонарей» (16+).
16.20 «Литейный» (16+).
18.00 Говорим и показываем (16+).
19.40 «Высокие ставки» (16+).
21.35 «Неподсудные» (16+).
23.30 Анатомия дня.
00.10 Футбольная столица с Геннадием Орловым.
00.45 «Шаман» (16+).
02.05 Д/ф «Битва за Север» (16+).
03.00 «Под прицелом» (16+).

ТВ-3

06.00 М/ф (0+).
09.30, 10.00, 17.00, 17.30 Д/с «Слепая» (12+).
10.30, 11.00, 16.00, 16.30 Д/с «Гадалка» (12+).
11.30 Д/с «Вокруг Света. Места Силы» (16+).
12.30 Д/ф «Колдуны мира» (12+).
13.30, 03.45 Д/с «Городские легенды: «Самарканд. Гробница Тамерлана» (12+).
14.00, 14.30 Д/с «Охотники за привидениями» (16+).
15.00 Мистические истории (16+).
18.00, 01.15 Х-версии. Другие новости (12+).
18.30 «Пятая стража» (16+).
19.30, 20.30 «Умник» (16+).
21.30, 22.20 «Кости» (12+).
23.15 «ГЛУБОКОЕ СИНЕЕ МОРЕ» (16+).
01.45 «ГАРАЖ» (12+).
04.15, 05.15 «Доктор мафии» (16+).

ТНТ

06.00, 06.30, 07.00, 07.30, 07.55, 08.25 М/ф (12+).
09.00 Дом-2. Lite (16+).
10.30 Битва экстрасенсов: «Наган. Дом с привидениями» (16+).
11.30 «ОРЛЕАН» (16+).
14.00 «Реальные пацаны» (16+).
14.30, 15.00, 15.30, 16.00, 16.30, 17.00, 17.30, 18.00, 18.30, 19.00, 19.30 «Интерны» (16+).
20.00 «Деффчонки» (16+).
20.30 «Озабоченные, или Любовь зла» (16+).
21.00 «БЕЗ АНСАМБЛЯ» (16+).
22.35 Комеди Клаб. Лучшее (16+).
23.00 Дом-2. Город любви (16+).
00.00 Дом-2. После заката (16+).
01.00 «ПОЛИЦЕЙСКАЯ АКАДЕМИЯ - 5» (16+).
02.45 «Терминатор: Битва за будущее - 2» (16+).
03.40, 04.10 Холостяк. Пост-шоу «Чего хотят мужчины» (16+).
05.30 «Люди будущего» (16+).

ДОМАШНИЙ

06.30 Ангелы красоты (16+).
07.30, 18.00, 00.00, 05.50 Одна за всех (16+).
07.50 По делам несовершеннолетних (16+).
09.50 Давай разведемся! (16+).
10.50 Понять. Простить (16+).
12.00 Д/с «Эффект Матроны» (12+).
13.00 Присяжные красоты (16+).
14.00 «Условия контракта» (16+).
16.00, 21.00 «Двойная сплошная» (16+).
18.05 «Не родись красивой» (12+).
19.00 «Условия контракта - 2» (16+).
23.00 Рублево-Бирюлево (16+).
00.30 «БЕЛЫЙ НАЛИВ» (16+).
02.20 «АЛЫЙ КАМЕНЬ» (12+).
03.50 Нет запретных тем (16+).

СТС

06.00, 05.25 М/ф (0+).
06.45, 07.30 М/ф (12+).
08.00, 15.00 «Кухня» (12+).
09.00, 14.00 «Последний из Магикян» (12+).
10.00 Большая маленькая звезда (6+).
11.00 «ГОЛОДНЫЕ ИГРЫ. СОЙКА-ПЕРЕСМЕШНИЦА. ЧАСТЬ 1» (16+).
13.00, 18.00 «Воронины» (16+).
16.00, 21.00 «Как я стал русским» (16+).
16.30 Шоу «Уральских пельменей»: «Хургадом буду» (16+).
19.00 «Молодежка» (16+).
22.00 «МАЙОР ПЕЙН» (0+).
00.00, 03.25 Даешь молодежь! (16+).
00.30 Кино в деталях с Федором Бондарчуком (16+).
01.30, 03.55 6 кадров (16+).
01.45 «Революция» (16+).
05.45 Музыка на СТС (16+).

ПЕРЕЦ

06.00 М/ф (0+).
06.30 Никогда не повторяйте это дома (16+).
08.30, 05.20 100 великих (16+).
09.45 «ШЕРЛОК ХОЛМС И ДОКТОР ВАТСОН. ЗНАКОМСТВО» (0+).
11.15 «ШЕРЛОК ХОЛМС И ДОКТОР ВАТСОН. КРОВАВАЯ НАДПИСЬ» (0+).

12.35 «ПРИКЛЮЧЕНИЯ ШЕРЛОКА ХОЛМСА И ДОКТОРА ВАТСОНА. КОРОЛЬ ШАНТАЖА» (0+).
14.00, 18.30 КВН на бис (16+).
14.30 Утилизатор (12+).
15.00 Среда обитания (16+).
16.00 Доброе дело (12+).
16.30 Мужская работа (16+).
17.30 Выжить в лесу (16+).
19.30, 02.20 «БАРХАТНЫЕ РУЧКИ» (12+).
22.00 +100500 (16+).
22.30 Смешные деньги (16+).
23.00 «ГОЛДФИНГЕР» (12+).
01.20 Квартирник у Маргулиса (16+).
04.25 Секреты спортивных достижений (12+).

ТВ-ЦЕНТР

06.00 Настроение.
08.15 «УЛИЦА ПОЛНА НЕОЖИДАННОСТЕЙ».
09.40 «ПРИКАЗАНО ВЗЯТЬ ЖИВЫМ».
11.30, 14.30, 19.40, 22.00, 00.00 События.
11.50 Постскриптум с Алексеем Пушковым (16+).
12.50 В центре событий с Анной Прохоровой (16+).
13.55 Специальный репортаж: «Европа. Кризис воли» (16+).
14.50 Городское собрание (12+).
15.35 «МАРАФОН ДЛЯ ТРЕХ ГРАЦИЙ», 1 и 2 с. (12+).
17.30 Город новостей.
17.40 «Разведчицы» (16+).
20.00 Право голоса (16+).
21.45 Петровка, 38 (16+).
22.30 Специальный репортаж: «Родина майданов» (16+).
23.05 Без обмана: «Мечта хозяйки» (16+).
00.30 «СРАЗУ ПОСЛЕ СОТВОРЕНИЯ МИРА» (12+).
04.55 Д/ф «Екатерина Фурцева. Женщина в мужской игре» (12+).

РЕН ТВ

05.00, 03.00 Семейные драмы (16+).
06.00, 18.00 Самые шокирующие гипотезы (16+).
07.00 С бодрым утром! (16+).
08.30, 12.30, 16.30, 19.30, 23.00 Новости (16+).
09.00 Военная тайна с Игорем Прокопенко (16+).
11.00 Документальный проект: «Вся правда о Марсе» (16+).
12.00, 16.00, 19.00 Информационная программа 112 (16+).
13.00 Званый ужин (16+).
14.00 «ПОДАРОК» (16+).
17.00 Тайны Чапман (16+).
20.00 «БЕГЛЕЦ» (16+).
22.30 Водить по-русски (16+).
23.25 «От заката до рассвета» (16+).

РОССИЯ К

07.00 Канал «Евроньюс».
10.00, 15.00, 19.30, 23.20 Новости культуры.
10.15, 01.40 Наблюдатель.
11.15, 00.10 «Отверженные».
12.15 Д/ф «Ускорение. Пулковская обсерватория».
12.45 Линия жизни: «Дмитрий Крымов».
13.40 «Россия молодая».
14.50 Д/ф «Томас Кук».
15.10 Д/ф «Твербуль, 25. Литературный институт имени А.М.Горького».
15.50 Д/ф «Хирург Валерий Шумаков - звезда в созвездии Скорпиона».
16.15 «ПЕЧКИ-ЛАВОЧКИ».
17.55 Мировые звезды скрипичного искусства: «Леонидас Кавакос».
18.45 Живая вселенная: «Луна. Возвращение».
19.15 Спокойной ночи, малыши!
19.45 Главная роль.
20.05 Сати. Нескучная классика...
20.45 Живое слово.
21.30 Д/ф «Карл Великий».
22.25 Д/ф «Фидий».
22.30 Тем временем с Александром Архангельским.
23.35 Худсовет.
23.40 Уроки русского. Чтения: «Никита Михалков читает рассказ Ивана Бунина «Солнечный удар».
01.00 Д/ф «Орсон Уэллс: столетний поединок со временем».
02.40 Д/ф «Грахты Амстердама. Золотой век Нидерландов».

ЗВЕЗДА

06.00, 01.00 Военная приемка (6+).
06.55 Новости. Главное.
07.35, 09.15 «СУМКА ИНКАССАТОРА» (6+).
09.00, 13.00, 18.00, 23.00 Новости дня.
09.50, 10.05 «СЛУШАТЬ В ОТСЕКАХ» (12+).
10.00, 14.00 Военные новости.
12.40, 13.15, 14.05 «Граница. Таежный роман» (16+).
17.30 Специальный репортаж (12+).
18.30 Д/ф «Панфиловцы. Правда о подвиге» (12+).
19.30 «ОШИБКА РЕЗИДЕНТА» (0+).
23.20 Д/с «Легенды советского сыска» (16+).
01.45 «МАФИЯ БЕССМЕРТНА» (16+).
03.35 «ШАГ С КРЫШИ» (0+).
05.25 Д/с «Хроника Победы» (12+).

МАТЧ-ТВ

06.30 Д/с «Рио ждет» (16+).
07.00, 07.30, 08.00, 09.00, 10.00, 11.00, 12.00, 14.00, 16.00 Новости.
07.05, 07.35, 17.00, 00.45 Все на Матч! Прямой эфир. Аналитика, интервью, эксперты.
08.05, 09.05 Ты можешь больше! (16+).
10.05 Живи сейчас (16+).
11.05 Анатомия спорта с Эдуардом Безугловым (12+).
11.30 Дублер (12+).
12.05 Смешанные единоборства. UFC (16+).
14.05 «РИНГ» (16+).
16.05 Спортивный интерес (16+).
18.00 Континентальный вечер.
18.55 Хоккей. КХЛ. «Торпедо» (Нижний Новгород) - «Динамо» (Москва). Прямая трансляция.
21.30 Все за Евро (16+).
22.00 Особый день с Антоном Шипулиным (16+).
22.15 Реальный спорт.
22.30 Футбол. Чемпионат Европы-2016. Отборочный турнир. Ирландия - Босния и Герцеговина. Прямая трансляция.
01.45 Д/ф «Барбоза: Человек, который заставил плакать Бразилию».
02.20 Д/ф «Золотая лихорадка Антона Шипулина» (16+).
02.35 Д/ф «Нет боли - нет победы» (16+).
03.00 Хоккей. Суперсерия Россия - Канада. Молодежные сборные. Прямая трансляция из Канады.
05.40 Д/с «Второе дыхание» (12+).
06.10 Детали спорта (16+).

ПЕРВЫЙ ОБРАЗОВАТЕЛЬНЫЙ

09.05, 17.05, 01.05 Не так уж тверд гранит науки. Физика (16+).
10.00, 18.00, 02.00 Введение в аквариумистику (16+).
10.55, 18.55, 02.55 Русский костюм: традиции и современность (16+).
11.50, 19.50, 03.50 Кейкис - отраслевая практика (16+).
12.45, 20.45, 04.45 Арт-кафе «Господин ветер» (16+).
13.15, 21.15, 05.15 Из истории театра и кино. Великие актеры (16+).
13.50, 14.20, 21.50, 22.20, 05.50, 06.20 Семейный доктор (16+).
14.50, 22.50, 06.50 На женской половине (12+).
15.20, 23.20, 07.20 «УЩЕЛЬЕ АЛАМАСОВ» (16+).
16.30, 00.30, 08.30 Д/ф «Бразилия знакомая и незнакомая» (16+).
16.45, 00.45, 08.45 Д/ф «Музей «Водяная пила» (16+).

ЕВРОСПОРТ

05.00, 02.00 Футбол. Кубок Европы. (U-21). Германия - Азербайджан (0+).
06.00, 10.30 Прыжки на лыжах с трамплина. Летний Гран-при. Висла. HS 134 (0+).
07.00, 11.30, 17.30, 03.30 Горные лыжи. Кубок мира. Леви. 2 попытка. Слалом. Женщины (0+).
07.45, 12.15, 18.15, 22.30, 04.15 Горные лыжи. Кубок мира. Леви. 2 попытка. Слалом. Мужчины (0+).
08.30, 14.00, 23.30 Велоспорт. Гонка на треке Revolution Series (0+).
10.00, 15.30, 19.00, 23.15, 02.15 Watts! (0+).
13.00 Прыжки на лыжах с трамплина. Летний Гран-при. HS 134 (0+).
16.30 Прыжки на лыжах с трамплина. Летний Гран-при. Хинтерцартен. HS 108 (0+).
20.00 Фигурное катание. Гран-при Франции. Лучшие моменты (0+).
22.00 Футбол. Неделя Чемпионата MLS (0+).
01.00, 01.55 Футбол. Евроголы (0+).
01.05 Футбол. MLS. Лучшие моменты (0+).
01.30 Футбол. Величие футбола (0+).

СПОРТ ПЛЮС

08.00 Регби. Кубок мира в Англии (0+).
09.00 Футбол. Отборочный турнир Евро-2016. Плей-офф. Швеция - Дания. 1 матч (0+).
11.50 Гандбол. Лига чемпионов. Мужчины. «Ла Риоха» (Испания) - «Чеховские медведи» (Россия) (0+).
13.30 Футбол. «Журнал Лиги чемпионов» (0+).
14.00 Волейбол. Чемпионат России. Мужчины. «Локомотив» (Новосибирск) - «Урал» (Уфа) (0+).
15.55, 03.00 Теннис. Кубок Федерации. Финал. Чехия - Россия (0+).
18.55 Баскетбол. Единая Лига ВТБ. ЦСКА (Москва) - УНИКС (Казань). Прямая трансляция.
20.50 Гандбол. Обзор матчей Лиги чемпионов. Женщины (0+).
21.20 Волейбол. Чемпионат России. Мужчины. «Динамо» (Москва) - «Зенит» (Казань) (0+).
23.20 Гандбол. Лига чемпионов. Женщины. «Ростов-Дон» (Россия) - «Ларвик» (Норвегия) (0+).
01.05 Футбол. Чемпионат Европы-2017. Молодежные сборные. Отборочный матч. Англия - Швейцария (0+).
06.05 Баскетбол. Единая Лига ВТБ. ЦСКА (Москва) - УНИКС (Казань) (0+).

2x2

06.00, 05.45 Русские мультфильмы (12+).
06.45, 05.15 Рога и копыта (12+).
07.35, 14.50 «Друзья» (16+).
08.30, 15.50 Автошоу Рыбакина (16+).
08.55 В мире животных (12+).
09.25 Кунг-фу Панда (12+).
11.10 Санджей и Крейг (12+).
12.05 Пингвины Мадагаскара (12+).
13.30 Черепашки-ниндзя (12+).
14.25 Покемон (12+).
16.15 Закусочная Боба (16+).
16.40, 20.10 Симпсоны (16+).
18.50, 21.21 Гриффины (16+).
19.45, 22.22 Американский папаша (16+).
22.45 Бессмертное кино (16+).
23.10 Богатство курицы (16+).
00.05 «Банши» (18+).
01.05 «Уилфред» (18+).
01.30 «Обитель лжи» (18+).
02.05 Рестлинг WWE RAW (16+).
02.55 Японские забавы (12+).
03.55 «Мистер Ди» (16+).
04.20 Рыцари Марвел (16+).
04.50 Железный человек (12+).

DISCOVERY

06.00, 10.30 В погоне за классикой: Находка на миллион (12+).
06.25, 10.55 В погоне за классикой: Кис-кис-кис (12+).
06.50 Чудеса Солнечной системы: Живой или мертвый (12+).
07.45, 12.20 Как это устроено? Сабли/Понтоны/Напольные часы/Ракеты (12+).
08.10, 12.45, 19.00 Как это сделано? (12+).
08.40, 09.05, 15.05, 15.30 Охотники за складами: Британия (16+).
09.35, 05.13 Игра на жизнь (12+).
11.25, 04.25 Не пытайтесь повторить: Невероятное мастерство (16+).
13.15, 03.38 Быстрые и громкие: Быстрый и яростный Fairmount (12+).
14.10, 01.00 Махинаторы: DeLorean (12+).
16.00 Трой (12+).
17.00 Не пытайтесь повторить: Лайфхаки (16+).
18.00 Разрушители легенд: Незаконченное дельце (16+).
19.30 Как это устроено? Бамперы/Осветляющие гели/Светофильтры/Модели с паровым приводом (12+).
20.00 Путешествие в неизвестность с Эдом Стаффордом: Замбия (16+).
21.00 Голые и напуганные: Конфликт в Колумбии (16+).
22.00 Голые и напуганные XL: 40 дней в ловушке (16+).
23.00 Хищники крупным планом с Джоэлом Ламбертом: Львы (16+).
00.00, 00.30, 02.50, 03.14 Битвы за контейнеры (12+).
02.00 Молниеносные катастрофы (12+).
02.25 Настоящие аферисты (12+).

ANIMAL PLANET

06.00, 13.55, 00.00 Укротитель по вызову: Паника в логове (12+).
06.25, 09.45 Спасение собак (12+).
07.15, 12.15 В поисках королевской кобры (12+).
08.05, 13.05 Дома на деревьях: Удивительный улей (12+).
08.55, 14.20 Аквариумный бизнес: Жизнь рыб и знаменитостей (12+).
10.35, 16.00, 21.00, 01.00 Ветеринар Бондай Бич (12+).
11.25, 17.40 Речные монстры: Смертельная торпеда (12+).
15.10 Львиный рык (12+).
16.50, 22.00, 02.49 Самые опасные змеи: Южная Африка (12+).
18.30, 02.00 Аквариумный бизнес: Обезьяньи фокусы Пенна и Теллера (12+).
19.20, 05.12 Гангстеры дикой природы: Мангусты (12+).
20.10, 04.24 Дома на деревьях: Жилище для альпинистов (12+).
23.00, 03.36 Укротители аллигаторов: Переполох в Масатлане (12+).
00.30 Укротитель по вызову: Свинский ужин (12+).

ДИСНЕЙ

05.00, 05.15, 05.45, 06.10, 07.10, 07.40, 14.00, 17.45 М/ф (6+).
06.40 Мама на 5+ (0+).
08.00, 08.30, 09.30, 10.30, 11.30, 14.30 М/ф (0+).
12.00 Большие семейные игры (0+).
12.30 Анимационный фильм «Приключения Икабода и Мистера Тоада» (6+).
15.45, 21.00, 03.40 М/ф (12+).
19.30 Анимационный фильм «Лис и пес» (0+).
22.00, 02.40 «Виолетта» (6+).
23.00 Это моя комната (0+).
23.55 «Девять жизней Хлои Кинг» (12+).
00.45, 01.40 «Робин Гуд» (12+).
04.30 Музыка на канале Disney (6+).

КАРУСЕЛЬ

06.00 Мультканал «Ранние пташки».
07.10, 07.35, 08.05, 08.30, 09.15, 10.05, 11.05, 12.00, 12.45, 14.15, 16.20, 17.05, 17.45, 18.05, 18.45, 19.10, 19.40, 20.05, 20.40, 22.05, 22.30, 00.40, 02.15, 02.35, 03.40, 04.30, 05.00 М/ф.
09.40 Давайте рисовать! «Кормушка для птичек-синичек».
13.15, 16.00, 00.10 Ералаш.
14.00 Перемешка.
15.35 «Могучие рейнджеры: Дино Заряд».
17.55 Быстрее, выше, сильнее вместе с Тигренком Муром и...
20.30 Спокойной ночи, малыши!
22.50 Мода из комода (12+).
23.20 «Дети саванны».
01.25 Перекресток.
02.50 «Земля - космический корабль».
03.10 Академия художеств.
03.25 В гостях у Деда-Краеведа.
04.40 Зарядка с чемпионом.
05.50 Прыг-Скок Команда.

ДЕТСКИЙ МИР

03.00, 09.00, 15.00 «ЧУДАК ИЗ ПЯТОГО «Б» (6+).
04.30, 08.50, 10.30, 14.50, 16.30 М/ф (0+).
05.00, 07.30, 11.00, 13.30, 17.00, 19.30 М/ф (12+).
05.30, 08.00, 11.30, 14.00, 17.30, 20.00 М/ф (6+).
06.00, 12.00, 18.00 «ПРИКЛЮЧЕНИЯ ЭЛЕКТРОНИКА», 1 с. (12+).
20.50 Шишкин лес: «Золотая рыбка» (0+).

ИСТОРИЯ

06.00, 00.35 Д/ф «Обреченные на «Оскар».
06.55, 01.25 Д/ф «Тайна убийства принцев в Тауэре» (12+).
07.50, 02.25 Д/ф «Провал Канариса» (12+).
08.45, 03.15 Д/ф «След на земле. Великий потоп».
09.50 Д/ф «Нераскрытые тайны. Дар Александра Беляева».
10.45 Д/ф «ТАСС. Со скоростью молнии».
11.35 Д/ф «Рим. Власть и слава. Падение».
12.35 Д/ф «Спасти себя. Лариса Мондрус».
13.30 Д/ф «После храброго сердца».
14.30 Больше, чем любовь. Юрий Лотман и Зара Минц.
15.15 Д/ф «Химия. Формула разоружения» (16+).
16.10 Д/ф «Пекин. История столицы поднебесной. Центр Вселенной».
17.05 Д/ф «Штурм Зимнего. Опровержение» (16+).
17.55 Д/ф «След на земле. Кочевники каменного века» (12+).
19.00, 04.20 Д/ф «Нераскрытые тайны. Куда пропала библиотека Ивана Грозного» (12+).
19.55 Д/ф «Хирург от Бога... Пирогов» (12+).
20.45 Д/ф «Рим. Власть и слава. Культ порядка».
21.50 Д/ф «Последняя гастроль Джо Дассена».
22.40 Д/ф «После храброго сердца» (12+).
23.45, 05.10 Больше, чем любовь. Павел Кадочников и Розалия Котович.

ДОМ КИНО

04.05 «РЕЦЕПТ ЕЕ МОЛОДОСТИ».
05.40 «ИДЕАЛЬНЫЙ МУЖ» (12+).
07.20 «ЛЮБОВЬ И ГОЛУБИ» (12+).
09.15 «МНОГО ШУМА ИЗ НИЧЕГО».
10.30, 02.30 «Доктор Тырса» (16+).
12.10 «ПОСЛЕДНИЕ КАНИКУЛЫ».
13.45 «АЛЕШКИНА ЛЮБОВЬ» (12+).
15.15 «ДВОРЯНСКОЕ ГНЕЗДО».
17.10 «ИСЧЕЗНУВШАЯ ИМПЕРИЯ» (16+).
19.00 «НЕ ГОРЮЙ!» (12+).
20.40 «СЕМЕЙКА АДЫ» (16+).
22.20 «ВРЕМЯ ЛЕТАТЬ».
00.00 «СЕРДЦЕ БЬЕТСЯ ВНОВЬ».
01.30 «Дом образцового содержания» (16+).

Ю-ТВ

05.05 Люди (12+).
05.35 Папа попал (12+).
07.20, 10.20 В теме. Лучшее (16+).
07.50, 16.40 МастерШеф (16+).
10.50, 21.00 «Проспект Бразилии» (16+).
12.45 «Свет твоей любви» (16+).
13.10 #всепросто (16+).
13.35 Я не знала, что беременна (16+).
14.05 Мы с Тобой Одной Крови (16+).
15.00 Топ-модель по-американски (16+).
19.00 Дорогая, мы убиваем детей (16+).
23.00, 01.25 Я стесняюсь своего тела (16+).
00.55 В теме (16+).
03.15 Соблазны с Машей Малиновской (16+).

САНКТ-ПЕТЕРБУРГ

06.00, 07.00, 08.00, 09.00, 10.00, 11.00, 12.00, 13.00, 14.00, 15.00, 16.00, 17.00, 18.00 Новости.
06.05 Хорошее Утро (6+).
09.10 «Девичья охота» (16+).
09.55 Беседка (0+).
11.15 «ПОЛОСАТОЕ СЧАСТЬЕ» (6+).
12.20, 12.30 М/ф (6+).
13.15 Д/с «Большой репортаж. Победоносцы: Василевский А.М» (12+).
13.30 Промышленный клуб (12+).
14.10, 15.10 Петербургский дневник.
15.05, 18.20, 22.30, 01.45 Новости спорта.
16.15 «Широка река» (12+).
17.15 Д/с «Место под солнцем» (6+).
17.30 Личная безопасность (16+).
18.10, 22.25, 01.40 Реакция с Валерием Татаровым.
18.25 Полезная консультация.
19.20 «Чемпион» (16+).
20.15 Проект 2015.
21.15 Одиннадцать свидетелей с Леонидом Генусовым (6+).
22.00, 01.20 Новости. Итоги дня.
22.35, 01.55 Бизнес-Петербург.
22.45, 02.00 ТСБ. Телевизионная служба безопасности (16+).
22.50 «АРТИСТ» (12+).
00.40 Д/с «Герои новой России: «Бросок. Олег Охрименко» (16+).
02.10 Полезная консультация (12+).
03.00 «АКТРИСА» (12+).
04.15 «ВЕСЕЛЫЕ РЕБЯТА» (0+).
05.45 Д/с «Фильм о фильме. ТАСС уполномочен заявить. Лето 84-го. О чем не заявил ТАСС» (12+).

ВТОРНИК, 17 ноября

№32 (128)
13 ноября 2015

ПЕРВЫЙ КАНАЛ

05.00 Доброе утро.
09.00, 12.00, 15.00, 03.00 Новости.
09.20 Контрольная закупка.
09.50 Жить здорово! (12+).
10.55 Модный приговор.
12.15, 21.35 «Влюбленные женщины» (16+).
14.25, 15.15 Время покажет (16+).
16.00 Мужское/Женское (16+).
17.00 Наедине со всеми (16+).
18.00 Вечерние новости.
19.00 Футбол. Товарищеский матч. Сборная России - сборная Хорватии. Прямой эфир.
21.00 Время.
23.40 Вечерний Ургант (16+).
00.15 Ночные новости.
00.30 Структура момента (16+).
01.35, 03.05 «БРУБЕЙКЕР» (12+).

РОССИЯ-1

05.00, 09.15 Утро России.
09.00, 11.00, 14.00, 17.00, 17.50, 20.00 Вести.
09.55 О самом главном.
11.35, 14.30, 17.30, 19.35 Вести-Местное время.
11.55 «Тайны следствия» (12+).
14.50 Вести. Дежурная часть.
15.00 Наш человек (12+).
16.00 «Земский доктор» (12+).
18.15 Прямой эфир (16+).
20.50 Спокойной ночи, малыши!
21.00 «Людмила Гурченко» (12+).
23.00 Вести.doc (16+).
00.40 Д/ф «Четвертое измерение», «За гранью: «Напечатать мир» (12+).
02.15 «Сын за отца» (16+).
03.15 Д/ф «Диктор Иванович. Солдат телевидения».
04.10 Комната смеха.

ПЯТЫЙ КАНАЛ

06.00, 10.00, 12.00, 15.30, 18.30, 22.00 Сейчас.
06.10, 08.00 Утро на «5» (6+).
07.00 ЛОТ.
09.30 Место происшествия.
10.30, 11.40, 12.30, 13.20, 14.25 «Крик совы» (16+).
16.00 Открытая студия.
16.50, 17.20, 17.55, 19.00, 19.30, 19.55 «Детективы» (16+).
20.25, 21.15, 23.15 «След» (16+).
22.25 «Последний мент» (16+).
00.00 «СЕКС-МИССИЯ» (16+).
02.20 «ДАЧНАЯ ПОЕЗДКА СЕРЖАНТА ЦЫБУЛИ» (12+).
03.45 Д/с «Живая история: «Виртуозы политического сыска» (16+).
04.45 Д/с «Прототипы: «Давид Гоцман» (12+).

НТВ

05.00, 06.05 «Адвокат» (16+).
06.00, 10.00, 13.00, 16.00, 19.00 Сегодня.
07.00 НТВ утром.
08.10 Утро с Юлией Высоцкой (12+).
09.00 «Возвращение Мухтара» (16+).
10.20 «Лесник» (16+).
12.00 Суд присяжных (16+).
13.20 Обзор. Чрезвычайное происшествие.
14.00 «Улицы разбитых фонарей» (16+).
16.20 «Литейный» (16+).
18.00 Говорим и показываем (16+).
19.40 «Высокие ставки» (16+).
21.35 «Неподсудные» (16+).
23.30 Анатомия дня.
00.10 Сегодня вечером в Санкт-Петербурге.
00.30 «Шаман» (16+).
02.00 Главная дорога (16+).
02.40 Дикий мир (0+).
03.05 «Под прицелом» (16+).

ТВ-3

06.00 М/ф (0+).
09.30, 10.00, 17.00, 17.30 Д/с «Слепая» (12+).
10.30, 11.00, 16.00, 16.30 Д/с «Гадалка» (12+).
11.30, 12.30, 19.30, 20.30 «Умник» (16+).
13.30, 18.00, 01.15 Х-версии. Другие новости (12+).
14.00, 14.30 Д/с «Охотники за привидениями» (16+).
15.00 Мистические истории (16+).
18.30 «Пятая стража» (16+).
21.30, 22.20 «Кости» (12+).
23.15 «ПОСЛЕ ЗАКАТА» (12+).
01.45 «ЗАБЫТАЯ МЕЛОДИЯ ДЛЯ ФЛЕЙТЫ» (16+).
04.30, 05.15 «Доктор мафии» (16+).

ТНТ

06.20, 05.25 «Пригород - 3» (16+).
07.00, 07.30, 07.55, 08.25 М/ф (12+).
09.00 Дом-2. Lite (16+).
10.30 Битва экстрасенсов: «Камень. Поджог» (16+).
11.30 «БЕЗ АНСАМБЛЯ» (16+).
13.05 Комеди Клаб. Лучшее (16+).
13.25, 14.00 «Реальные пацаны» (16+).
14.30, 15.00, 15.30, 16.00, 16.30, 17.00, 17.30, 18.00, 18.30, 19.00, 19.30 «Универ. Новая общага» (16+).
20.00 «Деффчонки» (16+).
20.30 «Озабоченные, или Любовь зла» (16+).
21.00 «ОЧЕНЬ ГОЛОДНЫЕ ИГРЫ» (16+).
23.00 Дом-2. Город любви (16+).
00.00 Дом-2. После заката (16+).
01.00 «ПОЛИЦЕЙСКАЯ АКАДЕМИЯ - 6» (16+).
02.40 «Терминатор: Битва за будущее - 2» (16+).
03.35 Холостяк. Пост-шоу «Чего хотят мужчины» (16+).
04.35 «Люди будущего» (16+).
05.50 «Саша + Маша» (16+).

ДОМАШНИЙ

06.30 Ангелы красоты (16+).
07.30, 18.00, 00.00, 06.00 Одна за всех (16+).
07.50 По делам несовершеннолетних (16+).
09.50 Давай разведемся! (16+).
10.50 Понять. Простить (16+).
12.00 Д/с «Эффект Матроны» (12+).
13.00 Присяжные красоты (16+).
14.00, 19.00 «Условия контракта - 2» (16+).
16.00, 21.00 «Двойная сплошная» (16+).
18.05 «Не родись красивой» (12+).
23.00 Рублево-Бирюлево (16+).
00.30 «БЕЛЫЙ НАЛИВ» (16+).
02.20 «СТАРЫЙ ЗНАКОМЫЙ» (12+).
04.00 Нет запретных тем (16+).

СТС

06.00, 08.00, 05.25 М/ф (0+).
06.45, 07.30 М/ф (12+).
08.05 «Зачарованные» (16+).
09.00, 14.00 «Последний из Магикян» (12+).
10.00, 15.00 «Кухня» (12+).
11.00 «МАЙОР ПЕЙН» (0+).
13.00, 18.00 «Воронины» (16+).
16.00, 21.00 «Как я стал русским» (16+).
16.30, 00.30 Шоу «Уральских пельменей»: «Ура! Стипенсия» (16+).
19.00 «Молодежка» (16+).
22.00 «ДРЯННЫЕ ДЕВЧОНКИ» (12+).
23.50 Ералаш (0+).
00.00, 03.40 Даешь молодежь! (16+).
02.00 «Революция» (16+).
04.10 6 кадров (16+).
05.50 Музыка на СТС (16+).

ПЕРЕЦ

06.00 М/ф (0+).
06.30 Никогда не повторяйте это дома (16+).
08.30 100 великих (16+).

11.00 «ГОЛДФИНГЕР» (12+).
13.30, 18.30 КВН на бис (16+).
14.30 Утилизатор (12+).
15.00, 04.55 Среда обитания (16+).
16.00 Доброе дело (12+).
16.30 Мужская работа (16+).
17.30 Выжить в лесу (16+).
19.30, 01.45 «БЕЗУМНО ВЛЮБЛЕННЫЙ» (12+).
22.00 +100500 (16+).
22.30 Смешные деньги (16+).
23.00 «ОПЕРАЦИЯ «ШАРОВАЯ МОЛНИЯ» (12+).
03.55 Секреты спортивных достижений (12+).

ТВ-ЦЕНТР

06.00 Настроение.
08.10 Доктор И... (16+).
08.40 «НЕОКОНЧЕННАЯ ПОВЕСТЬ».
10.40 Д/ф «Элина Быстрицкая. Железная леди» (12+).
11.30, 14.30, 19.40, 22.00, 00.00 События.
11.50 «Пуаро Агаты Кристи» (12+).
13.40 Мой герой (12+).
14.50 Без обмана: «Мечта хозяйки» (16+).
15.40 «МАРАФОН ДЛЯ ТРЕХ ГРАЦИЙ», 3 и 4 с. (12+).
17.30 Город новостей.
17.40 «Разведчицы» (16+).
20.00 Право голоса (16+).
21.45 Петровка, 38 (16+).
22.30 Осторожно, мошенники! (16+).
23.05 Прощание: «Андрей Миронов» (12+).
00.30 Право знать! (16+).
01.55 «Чисто английское убийство» (12+).
03.45 «РИТА» (12+).
05.35 Тайны нашего кино: «Москва слезам не верит» (12+).

РЕН ТВ

05.00 Засуди меня (16+).
06.00, 18.00 Самые шокирующие гипотезы (16+).
07.00 С бодрым утром! (16+).
08.30, 12.30, 16.30, 19.30, 23.00 Новости (16+).
09.00 Военная тайна с Игорем Прокопенко (16+).
11.00 Документальный проект: «Древнекитайская Русь» (16+).
12.00, 16.10, 19.00 Информационная программа 112 (16+).
13.00 Званый ужин (16+).
14.00 «БЕГЛЕЦ» (16+).
17.00 Тайны Чапман (16+).
20.00 «СЛУЖИТЕЛИ ЗАКОНА» (16+).
22.30 Знай наших! (16+).
23.25 «От заката до рассвета» (16+).
03.00 Семейные драмы (16+).

РОССИЯ К

06.30 Канал «Евроньюс».
10.00, 15.00, 19.30, 23.20 Новости культуры.
10.15, 01.55 Наблюдатель.
11.15, 00.10 «Отверженные».
12.15 Эрмитаж.
12.40 Д/ф «Высота. Георгий Штиль».
13.15, 23.40 Уроки русского. Чтения: «Никита Михалков читает рассказ Ивана Бунина «Солнечный удар».
13.40 «Россия молодая».
14.50 Д/ф «Томас Алва Эдисон».
15.10, 20.45 Живое слово.
15.50 Д/ф «Александр Вишневский. Осколок в сердце».
16.15 Д/ф «Орсон Уэллс: столетний поединок со временем».
16.55, 21.30 Д/ф «Карл Великий».
17.55 Мировые звезды скрипичного искусства: «Юлиан Рахлин».
18.45 Живая вселенная: «Поиски жизни».
19.15 Спокойной ночи, малыши!
19.45 Главная роль.
20.05 Искусственный отбор.
22.20 Игра в бисер с Игорем Волгиным: «О. Генри. Рассказы».
23.00 Д/ф «Цехе Цольферайн. Искусство и уголь».
23.35 Худсовет.
01.00 Д/ф «Твербуль, 25. Литературный институт имени А.М. Горького».
01.40 Д/ф «Куско. Город инков, город испанцев».

ЗВЕЗДА

06.00 Д/с «Оружие XX века» (12+).
06.20 Служу России.
06.50, 09.15, 10.05, 12.40, 13.15, 14.05 «Граница. Таежный роман» (16+).
09.00, 13.00, 18.00, 23.00 Новости дня.
10.00, 14.00 Военные новости.
11.35 Процесс (12+).
17.25 Легенды спорта (6+).
18.30 Д/с «Неизвестная война: «Оборона Сталинграда» (12+).
19.30 «СУДЬБА РЕЗИДЕНТА» (0+).
23.20 Д/с «Легенды советского сыска» (16+).
01.00 «ТЫ ДОЛЖЕН ЖИТЬ» (12+).
02.40 «ЗВЕЗДА ПЛЕНИТЕЛЬНОГО СЧАСТЬЯ» (0+).

МАТЧ-ТВ

06.30 Д/с «Сердца чемпионов» (12+).
07.00, 07.30, 08.00, 09.00, 10.00, 11.00, 12.00 Новости.
07.05, 07.35, 18.00, 00.45 Все на Матч! Прямой эфир. Аналитика, интервью, эксперты.
08.05, 09.05 Ты можешь больше! (16+).
10.05 Живи сейчас (16+).
11.05, 02.25 Д/ф «Кардиограмма жизни».
11.30, 06.00 Д/с «Первые леди» (16+).
12.05 Хоккей. Суперсерия Россия - Канада. Молодежные сборные. Трансляция из Канады.
14.35, 19.00, 05.40 Детали спорта (16+).
14.45 Д/ф «Марадона 86».
15.30 Д/с «Рио ждет» (16+).
15.55 Футбол. Молодежные сборные. Чемпионат Европы-2017. Отборочный турнир. Азербайджан - Россия. Прямая трансляция.
19.15 Хоккей. КХЛ. СКА (Санкт-Петербург) - «Авангард» (Омская область). Прямая трансляция.
22.00 Культ тура с Юрием Дудем (16+).
22.30 Футбол. Чемпионат Европы-2016. Отборочный турнир. Словения - Украина. Прямая трансляция.
01.45 Д/ф «Миф Гарринчи».
03.00 Хоккей. Суперсерия Россия - Канада. Молодежные сборные. Прямая трансляция из Канады.

ПЕРВЫЙ ОБРАЗОВАТЕЛЬНЫЙ

09.05, 17.05, 01.05 Не так уж тверд гранит науки. Физика (16+).
10.00, 18.00, 02.00 Введение в аквариумистику (16+).
10.55, 18.55, 02.55 Русский костюм: традиции и современность (16+).
11.50, 19.50, 03.50 Кейкис - отраслевая практика (16+).
12.45, 20.45, 04.45 Арт-кафе «Господин ветер» (16+).
13.15, 21.15, 05.15 Из истории театра и кино. Великие актеры (16+).
13.50, 21.50, 05.50 В гостях у ветерана (12+).
14.20, 22.20, 06.20 Имена (12+).
14.50, 22.50, 06.50 Сделай сам (6+).
15.20, 23.20, 07.20 «МОРСКОЙ ПОСТ» (16+).
16.35, 00.35, 08.35 Д/ф «К вопросу о климате» (16+).

ЕВРОСПОРТ

05.00 Прыжки на лыжах с трамплина. Летний Гран-при. Висла. HS 134 (0+).
06.00, 10.30 Прыжки на лыжах с трамплина. Летний Гран-при. Хинтерцартен. HS 108 (0+).
07.00 Watts! (0+).
08.00, 13.30, 18.30 Футбол. Кубок Европы. (U-21). Германия - Азербайджан (0+).
09.30, 10.25, 14.30, 15.25 Футбол. Евроголы (0+).
09.35, 14.35, 03.30 Футбол. MLS. Лучшие моменты (0+).
10.00, 15.00, 04.00 Футбол. Величие футбола (0+).
12.00 Велоспорт. Гонка на треке Revolution Series (0+).
13.00, 18.00, 22.00 Футбол. Неделя Чемпионата MLS (0+).
15.30 Горные лыжи. Кубок мира. Леви. 2 попытка. Слалом. Женщины (0+).
16.15 Горные лыжи. Кубок мира. Леви. 2 попытка. Слалом. Мужчины (0+).
17.00 Прыжки на лыжах с трамплина. Летний Гран-при. Куршевель (0+).
19.45, 01.15 Футбол. Кубок Европы. (U-21). Германия - Австрия (0+).
22.30 Фигурное катание. Гран-при Франции. Лучшие моменты (0+).
00.10 Автоспорт. Мировая серия Рено. Обзор сезона (0+).
00.55 За спиной (0+).
01.00 Академия GT. Автоспорт (0+).
02.30 Лыжное двоеборье. Чемпионат мира. Фалун. Лучшие моменты (0+).

СПОРТ ПЛЮС

08.00 Футбол. Чемпионат Европы-2017. Молодежные сборные. Отборочный матч. Англия - Швейцария (0+).
09.50 Баскетбол. Единая Лига ВТБ. ЦСКА (Москва) - УНИКС (Казань) (0+).
11.40 Гандбол. Лига чемпионов. Женщины. «Ростов - Дон» (Россия) - «Ларвик» (Норвегия) (0+).
13.35, 18.25 Гандбол. Обзор матчей Лиги чемпионов. Женщины (0+).
14.05 Волейбол. Чемпионат России. Мужчины. «Динамо» (Москва) - «Зенит» (Казань) (0+).
16.05 Футбол. «Мир английской премьер-лиги» (0+).
16.35 Отборочный турнир Евро-2016. Плей-офф. Ирландия - Босния и Герцеговина. Ответный матч (0+).
18.55 Волейбол. Лига чемпионов. Мужчины. «Белогорье» (Россия) - «Берлин» (Германия). Прямая трансляция.
20.55 Гандбол. Обзор матчей Лиги чемпионов. Мужчины (0+).
21.25 Регби. Кубок мира в Англии (0+).
22.25 Волейбол. Лига чемпионов. Мужчины. «Пари Воллей» (Франция) - «Динамо» (Москва, Россия). Прямая трансляция.
00.30 Футбол. «Журнал Лиги чемпионов» (0+).
01.00 Гандбол. Лига чемпионов. Мужчины. «Ла Риоха» (Испания) - «Чеховские медведи» (Россия) (0+).
02.40 Фрирайд. Проект «Ride the Planet-2015». Эльбрус (0+).
03.00 Теннис. Кубок Федерации. Финал. Чехия - Россия (0+).
06.00 Волейбол. Лига чемпионов. Мужчины. «Пари Воллей» (Франция) - «Динамо» (Москва, Россия) (0+).

2x2

06.00, 05.45 Русские мультфильмы (12+).
06.45, 05.15 Рога и копыта (12+).
07.10, 14.25 Покемон (12+).
07.35, 14.50 «Друзья» (16+).
08.30, 15.50 Автошоу Рыбакина (16+).
08.55, 12.05 Пингвины Мадагаскара (12+).
10.20, 13.30 Черепашки-ниндзя (12+).
11.10 Санджей и Крейг (12+).
16.15 Закусочная Боба (16+).
16.40, 19.45, 22.22 Американский папаша (16+).
17.30, 20.10 Симпсоны (16+).
18.50, 21.21 Гриффины (16+).
22.45 Смотрящий (16+).
23.10 Кит Stupid Show (16+).
23.40 Короче (16+).
00.05 «Банши» (18+).
01.05 «Уилфред» (18+).
01.30 «Обитель лжи» (18+).
02.05 Рестлинг International SmackDown (16+).
02.55 Японские забавы (12+).
03.55 «Мистер Ди» (16+).
04.20 Рыцари Марвел (16+).
04.50 Железный человек (12+).

DISCOVERY

06.00, 10.30 Быстрые и громкие: Быстрый и яростный Fairmount (12+).
06.50 Не пытайтесь повторить: Невероятное мастерство (16+).
07.45, 12.20 Как это устроено? Бамперы/Осветляющие гели/Светофильтры/Модели с паровым приводом (12+).
08.10, 12.45, 19.00 Как это сделано? (12+).
08.40, 09.05, 15.05, 15.30 Битвы за контейнеры (12+).
09.35, 10.00, 05.13, 05.36 Рыбацкие легенды Якуба Вагнера: Индия (12+).
11.25, 11.50, 04.25, 04.49 Что было дальше? (16+).
13.15, 23.00, 03.38 Крутой тюнинг: AMC AMX '69-го (12+).
14.10, 01.00 Махинаторы: Пикап Chevy (12+).
16.00 Голые и напуганные XL: 40 дней в ловушке (16+).
17.00 Голые и напуганные: Конфликт в Колумбии (16+).
18.00 Путешествие в неизвестность с Эдом Стаффордом: Замбия (16+).
19.30 Как это устроено? Зонтики/Лодочные моторы/Серебряные столовые приборы/Рулетки (12+).
20.00 Мятежный гараж: Проблемный Chevy (12+).
21.00 Махинаторы: VW Corrado VR6 (12+).
22.00 Кубинский хром: Старый конь борозды не испортит? (12+).
00.00, 02.50 Ржавая империя: Мой хлам, моя империя (12+).
02.00 Молниеносные катастрофы (12+).
02.25 Настоящие аферисты (12+).

ANIMAL PLANET

06.00, 13.55, 00.00 Укротитель по вызову: Свинский ужин (12+).
06.25, 09.45 Спасение собак (12+).
07.15, 12.15 Самые опасные змеи: Южная Африка (12+).
08.05, 13.05 Дома на деревьях: Жилище для альпинистов (12+).
08.55, 14.20 Аквариумный бизнес: Обезьяньи фокусы Пенна и Теллера (12+).
10.35, 11.25, 16.00, 17.40 Ветеринар Бондай Бич (12+).
15.10 Гангстеры дикой природы: Мангусты (12+).
16.50, 22.00, 02.49 Остин Стивенс: заклинатель змей: Долина змей (12+).

18.30, 02.00 Аквариумный бизнес: За всем стоит Хоуи Мэндел (12+).
19.20, 19.45, 05.12, 05.36 Шамвари: жизнь на воле (12+).
20.10, 04.24 Дома на деревьях: Пиратское логово (12+).
21.00, 01.00 Большие и страшные: Гребнистые крокодилы (12+).
23.00, 03.36 Укротители аллигаторов (12+).
00.30 Укротитель по вызову: Хватай его! (12+).

ДИСНЕЙ

05.00, 05.15, 05.45, 06.10, 07.10, 07.40, 14.00 М/ф (6+).
06.40 Правила стиля (6+).
08.00, 08.30, 09.30, 10.30, 11.30, 12.00 М/ф (0+).
12.15 Анимационный фильм «Цыпленок Цыпа» (6+).
15.45, 17.45, 21.00, 03.40 М/ф (12+).
19.30 Анимационный фильм «Лис и пес - 2» (0+).
22.00, 02.40 «Виолетта» (6+).
23.00 «Десятое королевство» (12+).
23.55 «Девять жизней Хлои Кинг» (12+).
00.45, 01.40 «Робин Гуд» (12+).
04.30 Музыка на канале Disney (6+).

КАРУСЕЛЬ

06.00 Мультканал «Ранние пташки».
07.10, 07.35, 08.05, 08.30, 09.15, 10.05, 11.05, 12.00, 12.45, 14.15, 16.20, 17.05, 17.45, 18.05, 18.45, 19.10, 19.40, 20.05, 20.40, 22.05, 22.30, 00.40, 02.15, 02.35, 03.40, 04.30, 05.00 М/ф.
09.40 Давайте рисовать! «Дикобраз».
13.15, 16.00, 00.10 Ералаш.
14.00 Перемешка.
15.35 «Могучие рейнджеры: Дино Заряд».
17.55 Быстрее, выше, сильнее вместе с Тигренком Муром и...
20.30 Спокойной ночи, малыши!
22.50 Мода из комода (12+).
23.20 «Дети саванны».
01.25 Перекресток.
02.50 «Земля - космический корабль».
03.10 Академия художеств.
03.25 В гостях у Деда-Краеведа.
04.40 Зарядка с чемпионом.
05.50 Прыг-Скок Команда.

ДЕТСКИЙ МИР

03.00, 09.00, 15.00 «ПРИКЛЮЧЕНИЯ МАЛЕНЬКОГО ПАПЫ» (6+).
04.30, 07.30, 08.50, 10.30, 13.30, 14.50, 16.30, 19.30 М/ф (0+).
05.00, 11.00, 17.00 М/ф (12+).
05.30, 08.00, 11.30, 14.00, 17.30, 20.00 М/ф (6+).
06.00, 12.00, 18.00 «ПРИКЛЮЧЕНИЯ ЭЛЕКТРОНИКА», 2 с. (12+).
20.50 Шишкин лес: «Муки совести» (0+).

ИСТОРИЯ

06.00, 00.35 Д/ф «Нераскрытые тайны. Дар Александра Беляева».
06.55, 01.25 Д/ф «ТАСС. Со скоростью молнии».
07.45, 02.15 Д/ф «Рим. Власть и слава. Падение».
08.45, 03.20 Д/ф «Спасти себя. Лариса Мондрус».
09.40 Д/ф «После храброго сердца».
10.40 Больше, чем любовь. Юрий Лотман и Зара Минц.
11.25 Д/ф «Химия. Формула разоружения» (16+).
12.20 Д/ф «Пекин. История столицы поднебесной. Центр Вселенной».
13.15, 04.15 Д/ф «Штурм Зимнего. Опровержение» (16+).
14.05 Д/ф «След на земле. Кочевники каменного века» (12+).
15.10 Д/ф «Нераскрытые тайны. Куда пропала библиотека Ивана Грозного» (12+).
16.05 Д/ф «Хирург от Бога... Пирогов» (12+).
16.55 Д/ф «Рим. Власть и слава. Культ порядка».
18.00, 05.10 Д/ф «Последняя гастроль Джо Дассена».
18.50 Д/ф «После храброго сердца» (12+).
19.55 Больше, чем любовь. Павел Кадочников и Розалия Котович.
20.45 Д/ф «Обреченные на «Оскар».
21.35 Д/ф «Тайна убийства принцев в Тауэре» (12+).
22.35 Д/ф «Провал Канариса» (12+).
23.25 Д/ф «След на земле. Великий потоп».

ДОМ КИНО

04.00 «НЕ ГОРЮЙ!» (12+).
05.35 «СЕМЕЙКА АДЫ» (16+).
07.15 «ВРЕМЯ ЛЕТАТЬ».
08.55 «СЕРДЦЕ БЬЕТСЯ ВНОВЬ».
10.30, 02.30 «Доктор Тырса» (16+).
12.10 «ИДИОТ».
14.15 «В ШЕСТЬ ЧАСОВ ВЕЧЕРА ПОСЛЕ ВОЙНЫ» (12+).
15.50 «ВАС ВЫЗЫВАЕТ ТАЙМЫР».
17.25 «ОКЕАН».
19.00 «МАРШ-БРОСОК» (12+).
21.00 «СУВЕНИР ДЛЯ ПРОКУРОРА» (16+).
22.35 «КОДЕКС БЕСЧЕСТИЯ» (16+).
01.30 «Дом образцового содержания» (16+).

Ю-ТВ

05.05 Люди (12+).
05.35 Папа попал (12+).
07.20, 10.20, 00.55 В теме (16+).
07.50, 16.40 МастерШеф (16+).
10.50, 21.00 «Проспект Бразилии» (16+).
12.45 «Свет твоей любви» (16+).
13.10 Я не знала, что беременна (16+).
14.05 Мы с Тобой Одной Крови (16+).
14.30 Стилистика (12+).
15.00 Топ-модель по-американски (16+).
19.00 Дорогая, мы убиваем детей (16+).
23.00, 01.25 Я стесняюсь своего тела (16+).
03.15 Соблазны с Машей Малиновской (16+).

САНКТ-ПЕТЕРБУРГ

06.00, 07.00, 08.00, 09.00, 10.00, 11.00, 12.00, 13.00, 14.00, 15.00, 16.00, 17.00, 18.00 Новости.
06.05 Хорошее Утро (6+).
09.10 «Девичья охота» (16+).
09.55 Беседка (0+).
11.15 «ПОСЛЕДНИЙ РАЗ, КОГДА Я ВИДЕЛ ПАРИЖ» (16+).
13.45 Д/с «Не квартира - музей: «Киров» (12+).
14.10, 15.10 Петербургский дневник.
15.05, 18.20, 22.30, 02.25 Новости спорта.
16.15 «Широка река» (12+).
17.15 Окно в кино (16+).
17.30 В поисках клева (12+).
18.10, 22.25, 02.20 Реакция с Валерием Татаровым.
18.25 Полезная консультация.
19.20 «Чемпион» (16+).
20.15 Проект 2015.
21.15 Д/с «Военная контрразведка. Операция Развод» (12+).
22.00, 02.00 Новости. Итоги дня.
22.35, 02.35 Бизнес-Петербург.
22.45, 02.40 ТСБ. Телевизионная служба безопасности (16+).
22.50 «БЕЛАЯ ГРАФИНЯ» (12+).
01.15 Д/с «Герои новой России: «Второе рождение» (16+).
02.50 Полезная консультация (12+).
03.35 Одиннадцать свидетелей с Леонидом Генусовым (6+).
04.15 «ДЕКАН СПЭНЛИ» (16+).

ПЕРВЫЙ КАНАЛ

05.00 Доброе утро.
09.00, 12.00, 15.00, 03.00 Новости.
09.20 Контрольная закупка.
09.50 Жить здорово! (12+).
10.55 Модный приговор.
12.15, 21.35 «Влюбленные женщины» (16+).
14.25, 15.15 Время покажет (16+).
16.00 Мужское/Женское (16+).
17.00 Наедине со всеми (16+).
18.00 Вечерние новости.
18.45 Давай поженимся! (16+).
19.50 Пусть говорят с Андреем Малаховым (16+).
21.00 Время.
23.30 Вечерний Ургант (16+).
00.10 Ночные новости.
00.25 Политика (16+).
01.30, 03.05 «ОГНЕННЫЕ КОЛЕСНИЦЫ».
03.55 «Измена» (16+).

РОССИЯ-1

05.00, 09.15 Утро России.
09.00, 11.00, 14.00, 17.00, 17.50, 20.00 Вести.
09.55 О самом главном.
11.35, 14.30, 17.30, 19.35 Вести-Местное время.
11.55 «Тайны следствия» (12+).
14.50, 04.45 Вести. Дежурная часть.
15.00 Наш человек (12+).
16.00 «Земский доктор» (12+).
18.15 Прямой эфир (16+).
20.50 Спокойной ночи, малыши!
21.00 «Людмила Гурченко» (12+).
23.00 Специальный корреспондент (16+).
00.40 Д/ф «Нюрнбергский набат. Репортаж из прошлого» (12+).
02.40 «Сын за отца» (16+).
03.40 Комната смеха.

ПЯТЫЙ КАНАЛ

06.00, 10.00, 12.00, 15.30, 18.30, 22.00 Сейчас.
06.10, 08.00 Утро на «5» (6+).
07.00 ЛОТ.
09.30 Место происшествия.
10.30, 12.30, 01.40 «ДЕРЕВЕНСКИЙ ДЕТЕКТИВ» (12+).
13.20, 03.20 «НОЧНОЙ ПАТРУЛЬ» (12+).
16.00 Открытая студия.
16.50, 17.20, 17.55, 19.00, 19.30, 19.55 «Детективы» (16+).
20.25, 21.15, 23.15 «След» (16+).
22.25 «Последний мент» (16+).
00.00 «СВЕРСТНИЦЫ» (12+).

НТВ

05.00, 06.05 «Адвокат» (16+).
06.00, 10.00, 13.00, 16.00, 19.00 Сегодня.
07.00 НТВ утром.
08.10 Утро с Юлией Высоцкой (12+).
09.00 «Возвращение Мухтара» (16+).
10.20 «Лесник» (16+).
12.00 Суд присяжных (16+).
13.20 Обзор. Чрезвычайное происшествие.
14.00 «Улицы разбитых фонарей» (16+).
16.20 «Литейный» (16+).
18.00 Говорим и показываем (16+).
19.40 «Высокие ставки» (16+).
21.35 «Неподсудные» (16+).
23.30 Анатомия дня.
00.10 Сегодня вечером в Санкт-Петербурге.
00.30 «Шаман» (16+).
02.00 Квартирный вопрос (0+).
03.00 «Следственный комитет» (16+).

ТВ-3

06.00 М/ф (0+).
09.30, 10.00, 17.00, 17.30 Д/с «Слепая» (12+).
10.30, 11.00, 16.00, 16.30 Д/с «Гадалка» (12+).
11.30, 12.30, 19.30, 20.30 «Умник» (16+).
13.30, 18.00, 01.15 Х-версии. Другие новости (12+).
14.00, 14.30 Д/с «Охотники за привидениями» (16+).
15.00 Мистические истории (16+).
18.30 «Пятая стража» (16+).
21.30, 22.20 «Кости» (12+).
23.15 «ГОСПОЖА ГОРНИЧНАЯ» (12+).
01.45 «ИЗГОНЯЮЩИЙ ДЬЯВОЛА» (16+).
04.15, 05.15 «Доктор мафии» (16+).

ТНТ

06.20 Женская лига: парни, деньги и любовь (16+).
07.00, 07.30, 07.55, 08.25 М/ф (12+).
09.00 Дом-2. Lite (16+).
10.30 Битва экстрасенсов: «Валя Исаева. Пункт назначения» (16+).
11.30 «ОЧЕНЬ ГОЛОДНЫЕ ИГРЫ» (16+).
13.25, 14.00 «Реальные пацаны» (16+).
14.30, 15.00, 15.30, 16.00, 16.30, 17.00, 17.30, 18.00, 18.30, 19.00, 19.30 «Физрук» (16+).
20.00 «Деффчонки» (16+).
20.30 «Озабоченные, или Любовь зла» (16+).
21.00 «СУПЕРГЕРОЙСКОЕ КИНО» (16+).
22.25 Комеди Клаб. Лучшее (16+).
23.00 Дом-2. Город любви (16+).
00.00 Дом-2. После заката (16+).
01.00 «ПОЛИЦЕЙСКАЯ АКАДЕМИЯ - 7» (16+).
02.40 «Терминатор: Битва за будущее - 2» (16+).
03.35 Холостяк. Пост-шоу «Чего хотят мужчины» (16+).
04.30 «Люди будущего» (16+).
05.20 «Пригород - 3» (16+).
05.45 «Саша + Маша» (16+).

ДОМАШНИЙ

06.30 Ангелы красоты (16+).
07.30, 18.00, 00.00, 05.45 Одна за всех (16+).
07.50 По делам несовершеннолетних (16+).
09.50 Давай разведемся! (16+).
10.50 Понять. Простить (16+).
12.00 Д/с «Эффект Матроны» (12+).
13.00 Присяжные красоты (16+).
14.00, 19.00 «Условия контракта - 2» (16+).
16.00, 21.00 «Двойная сплошная» (16+).
18.05 «Не родись красивой» (12+).
23.00 Рублево-Бирюлево (16+).
00.30 «ЛОВУШКА ДЛЯ ОДИНОКОГО МУЖЧИНЫ» (16+).
02.20 «ШУМНЫЙ ДЕНЬ» (0+).
04.15 Нет запретных тем (16+).
05.15 Домашняя кухня (16+).

СТС

06.00, 08.00, 05.25 М/ф (0+).
06.45, 07.30 М/ф (12+).
08.05 «Зачарованные» (16+).
09.00, 14.00 «Последний из Магикян» (12+).
10.00, 15.00 «Кухня» (12+).
11.00 «ДРЯННЫЕ ДЕВЧОНКИ» (12+).
12.50 Ералаш (0+).
13.00, 18.00 «Воронины» (16+).
16.00, 21.00 «Как я стал русским» (16+).
16.30, 00.30 Шоу «Уральских пельменей»: «Из грязи в стразы» (16+).
19.00 «Молодежка» (16+).
22.00 «ПОЕЗДКА В АМЕРИКУ» (0+).
00.00, 03.40 Даешь молодежь! (16+).
02.00 «Революция» (16+).
04.10 6 кадров (16+).
05.50 Музыка на СТС (16+).

ПЕРЕЦ

06.00 М/ф (0+).
06.30 Никогда не повторяйте это дома (16+).
08.30, 05.45 100 великих (16+).
11.00 «ОПЕРАЦИЯ «ШАРОВАЯ МОЛНИЯ» (12+).
13.30, 18.30 КВН на бис (16+).
14.30 Утилизатор (12+).

15.00 Среда обитания.
16.00 Доброе дело (12+).
16.30 Мужская работа (16+).
17.30 Выжить в лесу (16+).
19.30, 01.30 «БЛЕФ» (12+).
22.00 +100500 (16+).
22.30 Смешные деньги (16+).
23.00 «ЖИВЕШЬ ТОЛЬКО ДВАЖДЫ» (12+).
03.45 Секреты спортивных достижений (12+).
04.45 Среда обитания (16+).

ТВ-ЦЕНТР

06.00 Настроение.
08.15 Доктор И... (16+).
08.45 «БЕЗ СРОКА ДАВНОСТИ» (12+).
10.35 Д/ф «Алексей Баталов. Он же Гога, он же Гоша» (12+).
11.30, 14.30, 19.40, 22.00, 00.00 События.
11.50 «Пуаро Агаты Кристи» (12+).
13.40 Мой герой (12+).
14.50 Прощание: «Андрей Миронов» (12+).
15.40 «ОПЕРАТИВНАЯ РАЗРАБОТКА» (16+).
17.30 Город новостей.
17.40 «Разведчицы» (16+).
20.00 Право голоса (16+).
21.45 Петровка, 38 (16+).
22.30 Линия защиты (16+).
23.05 Д/ф «Жизнь на понтах» (16+).
00.25 Русский вопрос (12+).
01.10 «...ПО ПРОЗВИЩУ «ЗВЕРЬ» (16+).
02.55 Д/ф «Эдита Пьеха. Ее невезучее счастье» (12+).
03.40 Обложка: «Голосуй или проиграешь!» (16+).
04.10 «Расследования Мердока» (12+).

РЕН ТВ

05.00 Засуди меня (16+).
06.00, 18.00 Самые шокирующие гипотезы (16+).
07.00 С бодрым утром! (16+).
08.30, 12.30, 16.30, 19.30, 23.00 Новости (16+).
09.00 Территория заблуждений с Игорем Прокопенко (16+).
11.00 Документальный проект: «Астрономы древних миров» (16+).
12.00, 16.10, 19.00 Информационная программа 112 (16+).
13.00 Званый ужин (16+).
14.00 «СЛУЖИТЕЛИ ЗАКОНА» (16+).
17.00 Тайны Чапман (16+).
20.00 «СТИРАТЕЛЬ» (16+).
22.10 М и Ж (16+).
23.25 «От заката до рассвета» (16+).
03.00 Семейные драмы (16+).

РОССИЯ К

06.30 Канал «Евроньюс».
10.00, 15.00, 19.30, 23.20 Новости культуры.
10.15, 01.55 Наблюдатель.
11.15, 00.10 «Отверженные».
12.20 Красуйся, град Петров! «Гатчинский дворец».
12.45 Д/ф «Андреич».
13.15 Уроки русского. Чтения: «Никита Михалков читает рассказ Ивана Бунина «Солнечный удар».
13.40 «Россия молодая».
14.45 Сказки из глины и дерева: «Каргопольская глиняная игрушка».
15.10, 20.45 Живое слово.
15.50, 01.10 Д/ф «Сергей Корсаков. Наш профессор».
16.15 Больше, чем любовь: «Ван Гог».
16.55, 21.30 Д/ф «Карл Великий».
17.55 Мировые звезды скрипичного искусства: «Максим Венгеров».
18.45 Живая вселенная: «Земля и Венера. Соседки».
19.15 Спокойной ночи, малыши!
19.45 Главная роль.
20.05 Абсолютный слух.
22.20 Д/ф «Двадцать судеб и одна жизнь».
23.00 Д/ф «Дворец и парк Шенбрунн в Вене».
23.35 Худсовет.
23.40 Уроки русского. Чтения: «Владимир Хотиненко читает рассказ Владимира Набокова «Облако, озеро, башня».
01.40 Д/ф «Сплит. Город во дворце».

ЗВЕЗДА

06.00 Д/ф «Первый полет. Вспомнить все» (12+).
07.00, 09.15, 10.05 «Граница. Таежный роман» (16+).
09.00, 13.00, 18.00, 23.00 Новости дня.
10.00, 14.00 Военные новости.
11.50 Особая статья (12+).
12.40, 13.15, 14.05 «Десантура. Никто, кроме нас» (16+).
17.25 Не факт! (6+).
18.30 Д/с «Неизвестная война: «Сталинград выстоял» (12+).
19.30 «ВОЗВРАЩЕНИЕ РЕЗИДЕНТА» (0+).
23.20 Д/с «Легенды советского сыска» (16+).
01.00 «ОБРАТНАЯ СВЯЗЬ» (6+).
02.50 «ФАКТ» (16+).
04.40 Д/ф «Берлин» (12+).

МАТЧ-ТВ

06.30 Д/с «Мама в игре» (12+).
07.00, 07.30, 08.00, 09.00, 10.00, 11.00, 12.00 Новости.
07.05, 07.35, 17.15, 00.30 Все на Матч! Прямой эфир. Аналитика, интервью, эксперты.
08.05, 09.05 Ты можешь больше! (16+).
10.05 Живи сейчас (16+).
11.05, 05.00 Д/ф «40 лет спустя» (16+).
11.30 Все за Евро (16+).
12.05 Хоккей. Суперсерия Россия - Канада. Молодежные сборные. Трансляция из Канады.
14.35 Детали спорта (16+).
14.45 Д/ф «Миф Гарринчи».
15.30 Культ тура с Юрием Дудем (16+).
16.00 Где рождаются чемпионы? (16+).
16.30 Д/с «1+1» (16+).
18.15 Реальный спорт.
18.55 Волейбол. Лига чемпионов. Мужчины. «Зенит-Казань» (Россия) - «Будванска Ривьера» (Черногория). Прямая трансляция.
20.45 «КОМАНДА МЕЧТЫ» (18+).
22.40 Баскетбол. Евролига. Мужчины. «Реал» (Испания) - «Химки» (Россия). Прямая трансляция.
01.30 Д/ф «Загадки кубка Жюля Римэ».
02.30 «КОРОЛИ ЛЬДА» (18+).

ПЕРВЫЙ ОБРАЗОВАТЕЛЬНЫЙ

09.05, 17.05, 01.05 Не так уж тверд гранит науки. Физика (16+).
10.00, 18.00, 02.00 Введение в аквариумистику (16+).
10.55, 18.55, 02.55 Русский костюм: традиции и современность (16+).
11.50, 19.50, 03.50 Кейкис - отраслевая практика (16+).
12.45, 20.45, 04.45 Арт-кафе «Господин ветер» (16+).
13.15, 21.15, 05.15 Из истории театра и кино. Великие актеры (16+).
13.50, 21.50, 05.50 Школа рисования (6+).
14.20, 22.20, 06.20 Мамина школа (16+).
14.50, 22.50, 06.50 Мастер-класс! (6+).
15.20, 23.20, 07.20 «МОЯ БАБУШКА» (16+).
16.25, 00.25, 08.25 Д/ф «К вопросу о климате - 2» (16+).

ЕВРОСПОРТ

05.00, 15.15, 02.10 Прыжки на лыжах с трамплина. Турне четырех трамплинов (0+).
06.00, 10.45 Прыжки на лыжах с трамплина. Летний Гран-при. Куршевель (0+).

07.00, 22.30 Велоспорт. Гонка на треке Revolution Series (0+).
08.30, 14.00, 03.30 Футбол. Кубок Европы. (U-21). Германия - Австрия (0+).
09.45, 12.45, 03.00 Watts! (0+).
10.30 Академия GT. Автоспорт (0+).
12.00 Автоспорт. Мировая серия Рено. Обзор сезона (0+).
13.00, 17.15, 22.00 Футбол. Неделя Чемпионата MLS (0+).
13.30 Футбол. Величие футбола (0+).
16.15 Лыжное двоеборье. Чемпионат мира. Фалун. Лучшие моменты (0+).
17.45 Футбол. Лига чемпионов. Женщины. Вольфсбург (Германия) - Челси (Англия) (0+).
20.00 Футбол. Лига чемпионов. Женщины. Франкфурт (Германия) - Квиннер (Норвегия) (0+).
22.55 «Спортивные путешествия». Треккинг (0+).
00.00 Все виды спорта (0+).
00.05 Тележурнал «Клуб всадников» (0+).
00.10 :00 Гольф. U.S. P.G.A. Tour MAYAKOBA CLASSIC (0+).
01.10 Гольф. Евротур. BMW MASTERS (0+).
01.40 Гольф. Ladies European Tour SOUTH AFRICA (0+).
01.50 Гольф. Гольф-клуб (0+).
01.55 Парусный спорт. Яхт-клуб (0+).
02.05 Спортивные путешествия (0+).

СПОРТ ПЛЮС

08.00, 18.00 Футбол. Отборочный турнир Евро-2016. Плей-офф. Словения - Украина. Ответный матч (0+).
09.50, 05.40 Гандбол. Обзор матчей Лиги чемпионов. Мужчины (0+).
10.20 Волейбол. Лига чемпионов. Мужчины. «Белогорье» (Россия) - «Берлин» (Германия) (0+).
12.20, 23.30 Футбол. «Мир английской премьер-лиги» (0+).
12.50 Фигурное катание. Гран-При Франции. Показательные выступления (0+).
15.00 Футбол. «Журнал Лиги чемпионов» (0+).
15.30 Волейбол. Лига чемпионов. Мужчины. «Пари Воллей» (Франция) - «Динамо» (Москва, Россия) (0+).
17.30 Гандбол. Обзор матчей Лиги чемпионов. Женщины (0+).
19.55 Баскетбол. Кубок Европы. Мужчины. «Зенит» (Санкт-Петербург) - «Автодор» (Саратов). Прямая трансляция.
21.50 Гандбол. Лига чемпионов. Женщины. «Астраханочка» (Астрахань) - «Звезда» (Звенигород) (0+).
00.00 Баскетбол. Кубок Европы. Мужчины. «Красный Октябрь» (Россия) - АЕК (Греция) (0+).
01.50 Футбол. Отборочный турнир Евро-2016. Плей-офф. Дания - Швеция. Ответный матч (0+).
03.40 Волейбол. Лига чемпионов. Мужчины. «Зенит» (Казань, Россия) - «Будванска Ривьера» (Черногория) (0+).
06.10 Баскетбол. Евролига. Мужчины. «Реал» (Испания) - «Химки» (Россия) (0+).

2x2

06.00, 05.45 Русские мультфильмы (12+).
06.45, 05.15 Рога и копыта (12+).
07.10, 14.25 Покемон (12+).
07.35, 14.50 «Друзья» (16+).
08.30, 15.50 Автошоу Рыбакина (16+).
08.55, 12.05 Пингвины Мадагаскара (12+).
10.20, 13.30 Черепашки-ниндзя (12+).
11.10 Санджей и Крейг (12+).
16.15 Закусочная Боба (16+).
16.40, 19.45, 22.22 Американский папаша (16+).
17.30, 20.10 Симпсоны (16+).
18.50, 21.21 Гриффины (16+).
22.45 Кит Stupid Show (16+).
23.10 Смотрящий (16+).
23.40 Короче (16+).
00.05 «Банши» (18+).
01.05 «Уилфред» (18+).
01.30 Гриффины (18+).
02.05 Звездные бои насмерть (16+).
02.55 Японские забавы (12+).
03.55 «Мистер Ди» (16+).
04.20 Рыцари Марвел (16+).
04.50 Железный человек (12+).

DISCOVERY

06.00, 10.30 Крутой тюнинг: AMC AMX '69-го (12+).
06.50, 07.15 Что было дальше? (16+).
07.45, 12.20 Как это устроено? Зонтики/ Лодочные моторы/ Серебряные столовые приборы/ Рулетки (12+).
08.10, 12.45, 19.30 Как это сделано? (12+).
08.40, 15.05 Ржавая империя: Мой хлам, моя империя (12+).
09.35, 05.13 Остров с Беаром Гриллсом (12+).
11.25, 04.25 Смотри в оба: Майями (12+).
13.15, 03.38 Дорога к прибыли: Неизбежная катастрофа (12+).
14.10, 01.00 Махинаторы: Karmann Ghia (12+).
16.00 Кубинский хром: Старый конь борозды не испортит? (12+).
17.00 Мятежный гараж: Проблемный Chevy (12+).
18.00 Махинаторы: VW Corrado VR6 (12+).
19.00 Как это устроено? Скальпели/Масляные краски/Шлемы британской полиции/Ледорубы (12+).
20.00 Стальные парни (12+).
21.00, 21.30 Акулы автоторгов из Далласа (12+).
22.00, 22.30 Гаражное золото (12+).
23.00, 23.30 Битвы за контейнеры (12+).
00.00, 02.50 Склады: битва в Канаде: Надежды на лучшее (12+).
00.30, 03.14 Склады: битва в Канаде (12+).
02.00 Молниеносные катастрофы (12+).
02.25 Настоящие аферисты (12+).

ANIMAL PLANET

06.00, 13.55, 00.00 Укротитель по вызову: Хватай его! (12+).
06.25, 09.45 Спасение собак (12+).
07.15, 12.15 Остин Стивенс: заклинатель змей: Долина змей (12+).
08.05, 13.05 Дома на деревьях: Пиратское логово (12+).
08.55, 14.20 Аквариумный бизнес: За всем стоит Хоуи Мэндел (12+).
10.35, 16.00 Ветеринар Бондай Бич (12+).
11.25, 17.40 Большие и страшные: Гребнистые крокодилы (12+).
15.10, 15.35 Шамвари: жизнь на воле (12+).
16.50, 22.00, 02.49 Стив Бэкшал: заплыв с чудовищами: Анаконда (12+).
18.30, 02.00 Аквариумный бизнес: Аквариум для Габриэля Иглесиаса (12+).
19.20, 19.45, 05.12, 05.36 Эхо и слоны Амбозели (12+).
20.10, 04.24 Дома на деревьях: 3-уровневый рекордсмен (12+).
21.00, 01.00 В логово драконов (16+).
23.00, 03.36 Укротители аллигаторов (12+).
00.30 Укротитель по вызову: Ужас без головы (12+).

ДИСНЕЙ

05.00, 05.15, 05.45, 06.10, 07.10, 07.40, 14.00, 15.45, 17.45 М/ф (6+).
06.40, 08.00, 08.30, 09.30, 10.30, 11.30, 12.00 М/ф (0+).
12.15 Анимационный фильм «Лис и пес» (0+).
19.30 Анимационный фильм «Тарзан» (0+).
21.00, 03.40 М/ф (12+).
22.00, 02.40 «Виолетта» (6+).
23.00 «Десятое королевство» (12+).
23.55 «Девять жизней Хлои Кинг» (12+).
00.45, 01.40 «Робин Гуд» (12+).
04.30 Музыка на канале Disney (6+).

КАРУСЕЛЬ

06.00 Мультканал «Ранние пташки».
07.10, 07.35, 08.05, 08.30, 09.15, 10.05, 11.05, 12.00, 12.45, 14.15, 16.20, 17.05, 17.45, 18.05, 18.45, 19.10, 19.40, 20.05, 20.40, 22.05, 22.30, 00.40, 02.15, 02.35, 03.40, 04.30, 05.00 М/ф.
09.40 Давайте рисовать! «Какаду - друг пирата».
13.15, 16.00, 00.10 Ералаш.
14.00 Перемешка.
15.35 «Могучие рейнджеры: Дино Заряд».
17.55 Быстрее, выше, сильнее вместе с Тигренком Муром и...
20.30 Спокойной ночи, малыши!
22.50 Мода из комода (12+).
23.20 «Дети саванны».
01.25 Перекресток.
02.50 «Земля - космический корабль».
03.10 Академия художеств.
03.25 В гостях у Деда-Краеведа.
04.40 Зарядка с чемпионом.
05.50 Прыг-Скок Команда.

ДЕТСКИЙ МИР

03.00, 09.00, 15.00 «НЕОБЫКНОВЕННЫЕ ПРИКЛЮЧЕНИЯ КАРИКА И ВАЛИ», 1 с. (6+).
04.30, 08.50, 10.30, 14.50, 16.30 М/ф (0+).
05.00, 07.30, 11.00, 13.30, 17.00, 19.30 М/ф (12+).
05.30, 08.00, 11.30, 14.00, 17.30, 20.00 М/ф (6+).
06.00, 12.00, 18.00 «ПРИКЛЮЧЕНИЯ ЭЛЕКТРОНИКА», 3 с. (12+).
20.50 Шишкин лес: «Снежная королева» (0+).

ИСТОРИЯ

06.00, 00.35 Д/ф «После храброго сердца».
07.00, 01.35 Больше, чем любовь. Юрий Лотман и Зара Минц.
07.50, 02.25 Д/ф «Химия. Формула разоружения» (16+).
08.40, 03.20 Д/ф «Пекин. История столицы поднебесной. Центр Вселенной».
09.35 Д/ф «Штурм Зимнего. Опровержение» (16+).
10.30 Д/ф «След на земле. Кочевники каменного века» (12+).
11.30 Д/ф «Нераскрытые тайны. Куда пропала библиотека Ивана Грозного» (12+).
12.25 Д/ф «Хирург от Бога... Пирогов» (12+).
13.20 Д/ф «Рим. Власть и слава. Культ порядка».
14.20 Д/ф «Последняя гастроль Джо Дассена».
15.10 Д/ф «После храброго сердца» (12+).
16.20 Больше, чем любовь. Павел Кадочников и Розалия Котович.
17.05 Д/ф «Обреченные на «Оскар».
18.00 Д/ф «Тайна убийства принцев в Тауэре» (12+).
18.55, 05.10 Д/ф «Провал Канариса» (12+).
19.50 Д/ф «След на земле. Великий потоп».
20.55, 04.15 Д/ф «Нераскрытые тайны. Дар Александра Беляева».
21.50 Д/ф «ТАСС. Со скоростью молнии».
22.40 Д/ф «Рим. Власть и слава. Падение».
23.40 Д/ф «Спасти себя. Лариса Мондрус».

ДОМ КИНО

04.00 «МАРШ-БРОСОК» (12+).
05.55 «СУВЕНИР ДЛЯ ПРОКУРОРА» (16+).
07.30 «КОДЕКС БЕСЧЕСТИЯ» (16+).
10.30, 02.30 «Доктор Тырса» (16+).
12.10 «КАВАЛЕР ЗОЛОТОЙ ЗВЕЗДЫ».
14.10 «БЕЗОТВЕТНАЯ ЛЮБОВЬ» (12+).
15.45 «ЧЕЛОВЕК НИОТКУДА».
17.10 «ОСЕНЬ, ЧЕРТАНОВО...» (16+).
19.00 «ЧАСТНЫЙ ДЕТЕКТИВ, ИЛИ ОПЕРАЦИЯ «КООПЕРАЦИЯ» (16+).
20.40 «ТЫ - МНЕ, Я - ТЕБЕ».
22.15 «СЕМЬ НЯНЕК».
23.40 «ЛЕСТНИЦА» (16+).
01.30 «Дом образцового содержания» (16+).

Ю-ТВ

05.05 Люди (12+).
05.35 Папа попал (12+).
07.20, 10.20, 00.55 В теме (16+).
07.50, 16.40 МастерШеф (16+).
10.50, 21.00 «Проспект Бразилии» (16+).
12.45 «Свет твоей любви» (16+).
13.10 Я не знала, что беременна (16+).
14.05 Мы с Тобой Одной Крови (16+).
15.00 Топ-модель по-американски (16+).
19.00 Дорогая, мы убиваем детей (16+).
23.00, 01.25 Я стесняюсь своего тела (16+).
03.15 Соблазны с Машей Малиновской (16+).

САНКТ-ПЕТЕРБУРГ

06.00, 07.00, 08.00, 09.00, 10.00, 11.00, 12.00, 13.00, 14.00, 15.00, 16.00, 17.00, 18.00 Новости.
06.05 Хорошее Утро (6+).
09.10 «Евлампия Романова. Следствие ведет дилетант» (12+).
09.55 Беседка (0+).
11.15 «НАСЛЕДНИЦА» (12+).
13.45 Д/с «Не квартира - музей: «Набоков» (12+).
14.10, 15.10 Петербургский дневник.
15.05, 18.20, 22.30, 03.10 Новости спорта.
16.15 «Широка река» (12+).
17.15 Телезнайки (6+).
17.30 Личная безопасность (16+).
18.10, 22.25, 03.05 Реакция с Валерием Татаровым.
18.25 Полезная консультация.
19.20 «Чемпион» (16+).
20.15 Проект 2015.
21.15 Действующие лица (12+).
21.45 Д/ф «Фильм о фильме.

ТАСС уполномочен заявить. Лето 84-го. О чем не заявил ТАСС» (12+).
22.00, 02.45 Новости. Итоги дня.
22.35, 03.20 Бизнес-Петербург.
22.45, 03.25 ТСБ. Телевизионная служба безопасности (16+).
22.50 «ПОЗДНЯЯ ЛЮБОВЬ» (16+).
01.35 Artефакты (16+).
02.00 Д/с «Герои новой России: «Русский Кентавр» (16+).
03.35 Полезная консультация (12+).
04.25 «ТРАВЕСТИ» (16+).

ПЕРВЫЙ КАНАЛ

05.00 Доброе утро.
09.00, 12.00, 15.00, 03.00 Новости.
09.20 Контрольная закупка.
09.50 Жить здорово! (12+).
10.55 Модный приговор.
12.15, 21.35 «Влюбленные женщины» (16+).
14.25, 15.15 Время покажет (16+).
16.00 Мужское/Женское (16+).
17.00 Наедине со всеми (16+).
18.00 Вечерние новости.
18.45 Давай поженимся! (16+).
19.50 Пусть говорят с Андреем Малаховым (16+).
21.00 Время.
23.30 Вечерний Ургант (16+).
00.10 Ночные новости.
00.25 На ночь глядя (16+).
01.20, 03.05 «КОЛЛЕКТИВНЫЙ ИСК» (16+).
03.50 «Измена» (16+).

РОССИЯ-1

05.00, 09.15 Утро России.
09.00, 11.00, 14.00, 17.00, 17.50, 20.00 Вести.
09.55 О самом главном.
11.35, 14.30, 17.30, 19.35 Вести-Местное время.
11.55 «Тайны следствия» (12+).
14.50, 04.45 Вести. Дежурная часть.
15.00 Наш человек (12+).
16.00 «Земский доктор» (12+).
18.15 Прямой эфир (16+).
20.50 Спокойной ночи, малыши!
21.00 «Людмила Гурченко» (12+).
23.00 Поединок (12+).
00.40 Д/ф «Душ», «Трагедия Галицкой Руси» (16+).
02.50 «Сын за отца» (16+).
03.45 Комната смеха.

ПЯТЫЙ КАНАЛ

06.00, 10.00, 12.00, 15.30, 18.30, 22.00 Сейчас.
06.10, 08.00 Утро на «5» (6+).
07.00 ЛОТ.
09.30 Место происшествия.
10.40, 11.45, 12.40, 13.30, 14.25, 02.05, 03.00, 03.55, 04.40 «Кодекс чести - 2» (16+).
16.00 Открытая студия.
16.50, 17.20, 17.55, 19.00, 19.30, 19.55 «Детективы» (16+).
20.25, 21.15, 23.15 «След» (16+).
22.25 «Последний мент» (16+).
00.00 «ЕВДОКИЯ» (12+).

НТВ

05.00, 06.05 «Адвокат» (16+).
06.00, 10.00, 13.00, 16.00, 19.00 Сегодня.
07.00 НТВ утром.
08.10 Утро с Юлией Высоцкой (12+).
09.00 «Возвращение Мухтара» (16+).
10.20 «Лесник» (16+).
12.00 Суд присяжных (16+).
13.20 Обзор. Чрезвычайное происшествие.
14.00 «Улицы разбитых фонарей» (16+).
16.20 «Литейный» (16+).
18.00 Говорим и показываем (16+).
19.40 «Высокие ставки» (16+).
21.35 «Неподсудные» (16+).
23.30 Анатомия дня.
00.10 Сегодня вечером в Санкт-Петербурге.
00.30 «Шаман» (16+).
02.00 Дачный ответ (0+).
03.05 «Следственный комитет» (16+).

ТВ-3

06.00, 05.45 М/ф (0+).
09.30, 10.00, 17.00, 17.30 Д/с «Слепая» (12+).
10.30, 11.00, 16.00, 16.30 Д/с «Гадалка» (12+).
11.30, 12.30, 19.30, 20.30 «Умник» (16+).
13.30, 18.00, 01.00 Х-версии. Другие новости (12+).
14.00, 14.30 Д/с «Охотники за привидениями» (16+).
15.00 Мистические истории (16+).
18.30 «Пятая стража» (16+).
21.30, 22.20 «Кости» (12+).
23.15 «ПУГАЛО» (16+).
01.30 «ИЗГОНЯЮЩИЙ ДЬЯВОЛА - 2» (16+).
04.00, 04.45 «Доктор мафии» (16+).

ТНТ

06.15 Женская лига: парни, деньги и любовь (16+).
07.00, 07.30, 07.55, 08.25 М/ф (12+).
09.00 Дом-2. Lite (16+).
10.30 Битва экстрасенсов: «Змеи. Анорексичка» (16+).
11.30 «СУПЕРГЕРОЙСКОЕ КИНО» (16+).
13.00 Комеди Клаб. Лучшее (16+).
13.25, 14.00 «Реальные пацаны» (16+).
14.30, 15.00, 15.30, 16.00, 16.30, 17.00, 17.30, 18.00, 18.30, 19.00, 19.30 «Сашатаня» (16+).
20.00 «Деффчонки» (16+).
20.30 «Озабоченные, или Любовь зла» (16+).
21.00 «СУПЕРФОРСАЖ» (16+).
23.00 Дом-2. Город любви (16+).
00.00 Дом-2. После заката (16+).
01.00 «МГНОВЕНИЯ НЬЮ-ЙОРКА» (12+).
02.50 ТНТ-Club (16+).
03.05 «Терминатор: Битва за будущее - 2» (16+).
03.45 Холостяк. Пост-шоу «Чего хотят мужчины» (16+).
04.45 «Люди будущего» (16+).
05.35 «Пригород - 3» (16+).

ДОМАШНИЙ

06.30 Ангелы красоты (16+).
07.30, 18.00, 00.00, 05.50 Одна за всех (16+).
07.50 По делам несовершеннолетних (16+).
09.50 Давай разведемся! (16+).
10.50 Понять. Простить (16+).
12.00 Д/с «Эффект Матроны» (12+).
13.00 Присяжные красоты (16+).
14.00, 19.00 «Условия контракта - 2» (16+).
16.00, 21.00 «Двойная сплошная» (16+).
18.05 «Не родись красивой» (12+).
23.00 Рублево-Бирюлево (16+).
00.30 «ДОЖИВЕМ ДО ПОНЕДЕЛЬНИКА» (0+).
02.30 «СЕРДЦЕ БЬЕТСЯ ВНОВЬ...» (12+).
04.20 Нет запретных тем (16+).
05.20 Домашняя кухня (16+).

СТС

06.00, 08.00 М/ф (0+).
06.45, 07.30 М/ф (12+).
08.05 «Зачарованные» (16+).
09.00, 14.00 «Последний из Магикян» (12+).
10.00, 15.00 «Кухня» (12+).
11.00 «ПОЕЗДКА В АМЕРИКУ» (0+).
13.00, 18.00 «Воронины» (16+).
16.00, 21.00 «Как я стал русским» (16+).
16.30, 00.30 Шоу «Уральских пельменей»: «От томата до заката» (16+).
19.00 «Молодежка» (16+).
22.00 «ДВОЕ: Я И МОЯ ТЕНЬ» (12+).
00.00, 03.40 Даешь молодежь! (16+).
02.00 «Революция» (16+).
04.10 6 кадров (16+).
05.40 Музыка на СТС (16+).

ПЕРЕЦ

06.00 М/ф (0+).
06.30 Никогда не повторяйте это дома (16+).
08.30, 05.25 100 великих (16+).
11.00 «ЖИВЕШЬ ТОЛЬКО ДВАЖДЫ» (12+).
13.30, 18.30 КВН на бис (16+).
14.30 Утилизатор (12+).
15.00 Среда обитания.
16.00 Доброе дело (12+).
16.30 Мужская работа (16+).
17.30 Выжить в лесу (16+).
19.30, 01.30 «УКРОЩЕНИЕ СТРОПТИВОГО» (12+).
21.30, 22.00 +100500 (16+).

22.30 Смешные деньги (16+).
23.00 «БРИЛЛИАНТЫ ОСТАЮТСЯ НАВСЕГДА» (12+).
03.25 Секреты спортивных достижений (12+).
04.25 Среда обитания (16+).

ТВ-ЦЕНТР

06.00 Настроение.
08.10 Доктор И... (16+).
08.40 «СКАЗАНИЕ О ЗЕМЛЕ СИБИРСКОЙ» (6+).
10.40 Д/ф «Майя Плисецкая. Черно-белый лебедь» (12+).
11.30, 14.30, 19.40, 22.00, 00.00 События.
11.50 «Пуаро Агаты Кристи» (12+).
13.40 Мой герой (12+).
14.50 Хроники московского быта: «Звездная жилплощадь» (12+).
15.35 «ОПЕРАТИВНАЯ РАЗРАБОТКА. КОМБИНАТ» (16+).
17.30 Город новостей.
17.40 «Разведчицы» (16+).
20.00 Право голоса (16+).
21.45 Петровка, 38 (16+).
22.30 Обложка: «Силиконовый глянец» (16+).
23.05 Д/ф «Жизнь на понтах» (16+).
00.30 «ЛИЧНЫЙ НОМЕР» (12+).
02.40 «ОСОБОЕ МНЕНИЕ» (12+).
04.10 «Расследования Мердока» (12+).

РЕН ТВ

05.00 Засуди меня (16+).
06.00, 18.00 Самые шокирующие гипотезы (16+).
07.00 С бодрым утром! (16+).
08.30, 12.30, 16.30, 19.30, 23.00 Новости (16+).
09.00 Документальный проект: «Великие тайны древности» (16+).
12.00, 16.10, 19.00 Информационная программа 112 (16+).
13.00 Званый ужин (16+).
14.00 «СТИРАТЕЛЬ» (16+).
17.00 Тайны Чапман (16+).
20.00 «УНИВЕРСАЛЬНЫЙ СОЛДАТ» (16+).
22.00 Смотреть всем! (16+).
23.25 «От заката до рассвета» (16+).
03.00 Семейные драмы (16+).

РОССИЯ К РОССИЯ-К

06.30 Канал «Евроньюс».
10.00, 15.00, 19.30, 23.20 Новости культуры.
10.15, 01.55 Наблюдатель.
11.15, 00.10 «Отверженные».
12.15 Россия, любовь моя! «Подъезжая под Ижоры...».
12.45 Д/ф «Огюст Монферран».
13.15 Уроки русского. Чтения: «Владимир Хотиненко читает рассказ Владимира Набокова «Облако, озеро, башня».
13.40 «Россия молодая».
15.10, 20.45 Живое слово.
15.50 Д/ф «Николай Бурденко. Падение вверх».
16.15 Д/ф «Двадцать судеб и одна жизнь».
16.55 Д/ф «Карл Великий».
17.55 Мировые звезды скрипичного искусства: «Николай Цнайдер».
18.30 Д/ф «Беллинцона. Ворота в Италию».
18.45 Живая вселенная: «Солнце и Земля. Вспышка».
19.15 Спокойной ночи, малыши!
19.45 Главная роль.
20.05 Черные дыры. Белые пятна.
21.30 Д/ф «Нюрнберг. Нацисты перед лицом своих преступлений».
23.00 Д/ф «Амальфитанское побережье».
23.35 Худсовет.
23.40 Уроки русского. Чтения: «Дмитрий и Марина Брусникины читают рассказ Василия Аксенова «Миллион разлук».
01.10 Д/ф «Академик Николай Дубинин. Ген признания».
01.50 Д/ф «Кацусика Хокусай».

ЗВЕЗДА

06.00 Д/с «Оружие XX века» (12+).
06.20 «СТРАННЫЕ ВЗРОСЛЫЕ» (6+).
08.00, 09.15, 10.05, 12.40, 13.15, 14.05 «Десантура. Никто, кроме нас» (16+).
09.00, 13.00, 18.00, 23.00 Новости дня.
10.00, 14.00 Военные новости.
17.25 Легенды цирка с Эдгаром Запашным (6+).
18.30 Д/с «Неизвестная война: «Величайшее в мире танковое сражение» (12+).
19.30 «КОНЕЦ ОПЕРАЦИИ «РЕЗИДЕНТ» (0+).
23.20 Д/с «Легенды советского сыска» (16+).
01.00 «ИЖОРСКИЙ БАТАЛЬОН» (6+).
02.50 «НА СЕМИ ВЕТРАХ» (0+).
04.55 Д/ф «Слабость силы. Александр II и Юрьевская» (12+).

МАТЧ-ТВ

06.30 Д/с «Первые леди» (16+).
07.00, 07.30, 08.00, 09.00, 10.00, 11.00, 12.00, 14.00, 16.30 Новости.
07.05, 07.35, 17.00, 00.00 Все на Матч! Прямой эфир. Аналитика, интервью, эксперты.
08.05, 09.05 Ты можешь больше! (16+).
10.05 Живи сейчас (16+).
11.05 Мировая раздевалка.
11.30 Анатомия спорта с Эдуардом Безугловым (12+).
12.05 Д/ф «Барбоза: Человек, который заставил плакать Бразилию».
13.15, 02.10 Д/с «1+1» (16+).
14.05 «КОРОЛИ ЛЬДА» (18+).
16.35, 05.40 Д/с «Сердца чемпионов» (12+).
18.00 Д/ф «Неожиданные победы».
19.00 Д/ф «Федор Емельяненко. Первый среди равных» (16+).
20.00 Д/ф «Бенджи».
21.30 Лучшая игра с мячом (16+).
21.55 Баскетбол. Евролига. Мужчины. «Маккаби» (Израиль) - ЦСКА (Россия). Прямая трансляция.
01.00 Д/ф «Беспечный игрок».
03.00 Хоккей. Суперсерия Россия - Канада. Молодежные сборные. Прямая трансляция из Канады.
06.10 Детали спорта (16+).

ПЕРВЫЙ ОБРАЗОВАТЕЛЬНЫЙ

09.05, 17.05, 01.05 Не так уж тверд гранит науки. Физика (16+).
10.00, 18.00, 02.00 Введение в аквариумистику (16+).
10.55, 18.55, 02.55 Русский костюм: традиции и современность (16+).
11.50, 19.50, 03.50 Кейкис - отраслевая практика (16+).
12.45, 20.45, 04.45 Арт-кафе «Господин ветер» (16+).
13.15, 21.15, 05.15 Из истории театра и кино. Великие актеры (16+).
13.50, 21.50, 05.50 Инновационное образование (12+).
14.20, 14.50, 22.20, 22.50, 06.20, 06.50 Нить Ариадны (16+).
15.20, 23.20, 07.20 «НОЧЬ В СЕНТЯБРЕ» (16+).
16.45, 00.45, 08.45 Д/ф «Хотите - верьте, хотите - нет» (16+).

ЕВРОСПОРТ

05.00, 09.30 Лыжное двоеборье. Чемпионат мира. Фалун. Лучшие моменты (0+).

06.00, 10.30 Прыжки на лыжах с трамплина. Летний Гран-при. Айнзидельн (0+).
07.00, 12.00, 15.30 Футбол. Кубок Европы. (U-21). Германия - Австрия (0+).
08.05 Футбол. Величие футбола (0+).
08.30, 19.00 Футбол. Еврголы (0+).
09.00, 18.30, 22.30, 03.00 Watts! (0+).
10.25 Спортивные путешествия (0+).
11.15 Автоспорт. Мировая серия Рено. Обзор сезона (0+).
13.00, 18.00 Футбол. Неделя Чемпионата MLS (0+).
13.30 Футбол. Лига чемпионов. Женщины. Франкфурт (Германия) - Квиннер (Норвегия) (0+).
14.30 Футбол. Лига чемпионов. Женщины. Вольфсбург (Германия) - Челси (Англия) (0+).
17.00 Прыжки на лыжах с трамплина. Турне четырех трамплинов (0+).
19.05, 22.00 Футбол. MLS. Лучшие моменты (0+).
19.30 Футбол. Латино (0+).
20.00 Футбол. ФИФА (0+).
20.25 Футбол. Мировый футбол (0+).
20.30, 01.00 Прыжки на лыжах с трамплина. Летний Гран-при (0+).
23.00, 03.30 Боевые искусства. Бойцовский клуб (0+).
00.55 Путишествие на лыжах (0+).
02.00 Сильнейшие люди мира. Лига чемпионов. Литва (0+).

СПОРТ ПЛЮС

08.00 Футбол. Отборочный турнир Евро-2016. Плей-офф. Дания - Швеция. Ответный матч (0+).
09.50 Футбол. «Журнал Лиги чемпионов» (0+).
10.20, 04.25 Гандбол. Лига чемпионов. Женщины. «Астраханочка» (Астрахань) - «Звезда» (Звенигород) (0+).
12.00, 23.45 Баскетбол. Кубок Европы. Мужчины. «Зенит» (Санкт-Петербург) - «Автодор» (Саратов) (0+).
13.50 Волейбол. Лига чемпионов. Мужчины. «Зенит» (Казань, Россия) - «Будванска Ривьера» (Черногория) (0+).
15.50, 03.45 Футбол. «GOALактика» (0+).
17.00 Баскетбол. Евролига. Мужчины. «Реал» (Испания) - «Химки» (Россия) (0+).
18.50 Гандбол. Лига чемпионов. Мужчины. «Чеховские медведи» (Россия) - «Войводина» (Сербия). Прямая трансляция.
20.45 Футбол. Товарищеский матч. Англия - Франция (0+).
22.35 Футбол. «Международная панорама» (0+).
01.45 Волейбол. Лига чемпионов. Мужчины. «Пари Воллей» (Франция) - «Динамо» (Москва, Россия) (0+).
06.10 Баскетбол. Евролига. Мужчины. «Маккаби» (Израиль) - ЦСКА (Россия) (0+).

2x2

06.00, 05.45 Русские мультфильмы (12+).
06.45, 05.15 Рога и копыта (12+).
07.10, 14.25 Покемон (12+).
07.35 «Друзья» (16+).
08.30 Автошоу Рыбакина (16+).
08.55, 12.05 Пингвины Мадагаскара (12+).
10.20 Черепашки-ниндзя (12+).
11.10 Санджей и Крейг (12+).
13.30, 14.50 Губка Боб Квадратные Штаны (16+).
17.30, 20.10 Симпсоны (16+).
18.50, 21.21 Гриффины (16+).
19.45, 22.22 Американский папаша (16+).
22.45 Бессмертное кино (16+).
23.10 Level Up (16+).
23.35 Фестиваль авторского анимационного фильма-2015 (16+).
00.05 «Банши» (18+).
01.10 «ДЬЯВОЛ» (18+).
02.55 Японские забавы (12+).
03.55 «Мистер Ди» (16+).
04.20 Рыцари Марвел (16+).
04.50 Железный человек (12+).

DISCOVERY

06.00, 10.30 Дорога к прибыли: Неизбежная катастрофа (12+).
06.50 Смотри в оба: Майями (12+).
07.45, 12.20 Как это устроено? Скальпели/Масляные краски/Шлемы британской полиции/Ледорубы (12+).
08.10, 12.45, 19.00 Как это сделано? (12+).
08.40, 15.05 Склады: битва в Канаде: Надежды на лучшее (12+).
09.05, 15.30 Склады: битва в Канаде (12+).
09.35, 05.13 Голые и напуганные: Осторожно: болото (16+).
11.25, 04.25 Динамо - невероятный иллюзионист (12+).
13.15, 03.38 Полный форсаж: Автомобиль для трюков (12+).
14.10, 01.00 Махинаторы: Bel Air (12+).
16.00, 16.30 Гаражное золото (12+).
17.00, 17.30 Акулы автоторгов из Далласа (12+).
18.00 Стальные парни (12+).
19.30 Как это устроено? Бекон/ Снегоочистители/ Роскошные автомобили (12+).
20.00 Парни с Юкона: Необычная зима (12+).
21.00 Смертельный улов: Новая кровь, старые раны (16+).
22.00 Мятежники ледяного озера: Ледяное царство (16+).
23.00 Остров с Беаром Гриллсом (12+).
00.00, 02.50 Охотники за реликвиями: Непотопляемый Тон (12+).
00.30, 03.14 Охотники за реликвиями: Шайбу, шайбу! (12+).
02.00 Молниеносные катастрофы (12+).
02.25 Настоящие аферисты (12+).

ANIMAL PLANET

06.00, 13.55, 00.00 Укротитель по вызову: Ужас без головы (12+).
06.25, 09.45 Спасение собак (12+).
07.15, 12.15 Стив Бэкшал: заплыв с чудовищами: Анаконда (12+).
08.05, 13.05 Дома на деревьях: 3-уровневый рекордсмен (12+).
08.55, 14.20 Аквариумный бизнес: Аквариум для Габриэля Иглесиаса (12+).
10.35, 16.00 Ветеринар Бондай Бич (12+).
11.25, 17.40 В логово драконов (16+).
15.10, 15.35 Эхо и слоны Амбозели (12+).
16.50, 22.00, 02.49 Остин Стивенс: заклинатель змей: Змея судьбы (12+).
18.30, 02.00 Аквариумный бизнес: Беспроигрышный вариант для Дуайта Ховарда (12+).
19.20, 05.12 Остров диких собак (12+).
20.10, 04.24 Дома на деревьях (12+).
21.00, 01.00 Доктор Джефф: ветеринар Роки-Маунтин: Еще один шанс (12+).
23.00, 03.36 Укротители аллигаторов: Переезд или банкротство (12+).
00.30 Укротитель по вызову: На колени! (12+).

ДИСНЕЙ

05.00, 05.15, 05.45, 07.10, 07.40, 13.40, 15.45 М/ф (6+).
06.05 Это мой ребенок?! (0+).
08.00, 08.30, 09.30, 10.30, 11.30, 12.00 М/ф (0+).
12.15 Анимационный фильм «Лис и пес - 2» (0+).
17.45, 21.00, 03.40 М/ф (12+).
19.30 Анимационный фильм «Тарзан - 2» (0+).
22.00, 02.40 «Виолетта» (6+).
23.00 «Десятое королевство» (12+).
23.55 «Девять жизней Хлои Кинг» (12+).
00.45, 01.40 «Робин Гуд» (12+).
04.30 Музыка на канале Disney (6+).

КАРУСЕЛЬ

06.00 Мультканал «Ранние пташки».
07.10, 07.35, 08.05, 08.30, 09.15, 10.05, 11.05, 12.00, 12.45, 14.15, 16.20, 17.05, 17.45, 18.05, 18.45, 19.10, 19.40, 20.05, 20.40, 22.05, 22.35, 00.40, 02.15, 02.35, 03.40, 04.30, 05.00 М/ф.
09.40 Давайте рисовать! «Кит среди пароходов».
13.15, 16.00, 00.10 Ералаш.
14.00 Перемешка.
15.35 «Могучие рейнджеры: Дино Заряд».
17.55 Быстрее, выше, сильнее вместе с Тигренком Муром и...
20.30 Спокойной ночи, малыши!
22.50 Мода из комода (12+).
23.20 «Дети саванны».
01.25 Перекресток.
02.50 «Земля - космический корабль».
03.10 Академия художеств.
03.25 В гостях у Деда-Краеведа.
04.40 Зарядка с чемпионом.
05.50 Прыг-Скок Команда.

ДЕТСКИЙ МИР

03.00, 09.00, 15.00 «НЕОБЫКНОВЕННЫЕ ПРИКЛЮЧЕНИЯ КАРИКА И ВАЛИ», 2 с. (6+).
04.30, 08.50, 10.30, 14.50, 16.30 М/ф (0+).
05.00, 07.35, 08.00, 11.00, 13.35, 14.00, 17.00, 19.35, 20.00 М/ф (12+).
05.30, 11.30, 17.30 М/ф (6+).
06.00, 12.00, 18.00 «ДИКАЯ СОБАКА ДИНГО» (12+).
20.50 Шишкин лес: «Шила в мешке не утаишь» (0+).

ИСТОРИЯ

06.00, 00.35 Д/ф «Штурм Зимнего. Опровержение» (16+).
06.55, 01.25 Д/ф «След на земле. Кочевники каменного века» (12+).
07.55, 02.30 Д/ф «Нераскрытые тайны. Куда пропала библиотека Ивана Грозного» (12+).
08.50, 03.25 Д/ф «Хирург от Бога... Пирогов» (12+).
09.45 Д/ф «Рим. Власть и слава. Культ порядка».
10.45 Д/ф «Последняя гастроль Джо Дассена».
11.35 Д/ф «После храброго сердца» (12+).
12.40 Больше, чем любовь. Павел Кадочников и Розалия Котович.
13.30, 05.10 Д/ф «Обреченные на «Оскар».
14.25 Д/ф «Тайна убийства принцев в Тауэре» (12+).
15.20 Д/ф «Провал Канариса» (12+).
16.15 Д/ф «След на земле. Великий потоп».
17.20 Д/ф «Нераскрытые тайны. Дар Александра Беляева».
18.15, 04.15 Д/ф «ТАСС. Со скоростью молнии».
19.05 Д/ф «Рим. Власть и слава. Падение».
20.05 Д/ф «Спасти себя. Лариса Мондрус».
21.00 Д/ф «После храброго сердца».
22.00 Больше, чем любовь. Юрий Лотман и Зара Минц.
22.45 Д/ф «Химия. Формула разоружения» (16+).
23.40 Д/ф «Пекин. История столицы поднебесной. Центр Вселенной».

ДОМ КИНО

04.00 «ЧАСТНЫЙ ДЕТЕКТИВ, ИЛИ ОПЕРАЦИЯ «КООПЕРАЦИЯ» (16+).
05.35 «ТЫ - МНЕ, Я - ТЕБЕ».
07.05 «СЕМЬ НЯНЕК».
08.30 «ЛЕСТНИЦА» (16+).
10.30, 02.30 «Доктор Тырса» (16+).
12.05 «НАШ ОБЩИЙ ДРУГ».
14.10 «ЗОНТИК ДЛЯ НОВОБРАЧНЫХ».
15.45 «ОБЫКНОВЕННЫЙ ЧЕЛОВЕК» (12+).
17.30 «ЭТО ВСЕ ЦВЕТОЧКИ?» (12+).
19.00 «МИННЕСОТА» (16+).
20.40 «ЛИНИЯ СМЕРТИ» (16+).
22.25 «КАТАЛА» (16+).
23.55 «РОДНЯ» (12+).
01.30 «Предел желаний» (16+).

Ю-ТВ

05.05 Люди (12+).
05.35 Папа попал (12+).
07.20, 10.20, 00.55 В теме (16+).
07.50, 16.40 МастерШеф (16+).
10.50, 21.00 «Проспект Бразилии» (16+).
12.45 «Свет твоей любви» (16+).
13.10 Я не знала, что беременна (16+).
14.05 Мы с Тобой Одной Крови (16+).
15.00 Топ-модель по-американски (16+).
19.00 Дорогая, мы убиваем детей (16+).
23.00, 01.25 Я стесняюсь своего тела (16+).
03.15 Соблазны с Машей Малиновской (16+).
04.10 Europa plus чарт (16+).

САНКТ-ПЕТЕРБУРГ

06.00, 07.00, 08.00, 09.00, 10.00, 11.00, 12.00, 13.00, 14.00, 15.00, 16.00, 17.00, 18.00 Новости.
06.05 Хорошее Утро (6+).
09.10 «Евлампия Романова. Следствие ведет дилетант» (12+).
09.55 Беседка (0+).
11.15, 00.20 Д/с «Защищая небо Родины. История отечественной ПВО» (12+).
12.50 Д/ф «Фильм о фильме. Резиденты. Шпионские штучки. Любимые шпионы советского кино» (12+).
13.30 Действующие лица (12+).
14.10, 15.10 Петербургский дневник.
15.05, 18.20, 22.25, 01.25 Новости спорта.
16.15 «Широка река» (12+).
17.15 Д/с «Не квартира - музей» (12+).
17.30, 05.35 В поисках клева (12+).
18.25 Полезная консультация.
19.20 «Чемпион» (16+).
20.15 Проект 2015.
21.05, 01.50 Нужное подчеркнуть с Валерием Татаровым (16+).
22.00, 01.05 Новости. Итоги дня.
22.35, 01.35 Бизнес-Петербург.
22.40, 01.40 ТСБ. Телевизионная служба безопасности (16+).
22.50 «АННА И КОМАНДОР» (12+).
02.40 Полезная консультация (12+).
03.30 «ПОСЛЕДНИЙ РАЗ, КОГДА Я ВИДЕЛ ПАРИЖ» (16+).

ПЕРВЫЙ КАНАЛ

05.00 Доброе утро.
09.00, 12.00, 15.00 Новости.
09.20 Контрольная закупка.
09.50 Жить здорово! (12+).
10.55 Модный приговор.
12.15 «Влюбленные женщины» (16+).
14.25, 15.15 Время покажет (16+).
16.00 Мужское/Женское (16+).
17.00 Жди меня.
18.00 Вечерние новости.
18.45 Человек и закон с Алексеем Пимановым (16+).
19.50 Поле чудес (16+).
21.00 Время.
21.30 Голос (12+).
23.40 Вечерний Ургант (16+).
00.40 «Фарго» (18+).
01.45 Д/ф «Сэлинджер» (16+).
03.50 «Измена» (16+).

РОССИЯ-1

05.00, 09.15 Утро России.
09.00, 11.00, 14.00, 17.00, 17.50, 20.00 Вести.
09.55 О самом главном.
11.35, 14.30, 17.30, 19.35 Вести-Местное время.
11.55 «Тайны следствия» (12+).
14.50 Вести. Дежурная часть.
15.00 Наш человек (12+).
16.00 «Земский доктор» (12+).
18.15 Прямой эфир (16+).
21.00 Евгений Петросян. 70 лет уже не в обед. Вечер второй (16+).
23.00 «ОДИНОКИЕ СЕРДЦА» (12+).
03.00 Горячая десятка (12+).
04.05 Комната смеха.

ПЯТЫЙ КАНАЛ

06.00, 10.00, 12.00, 15.30, 18.30 Сейчас.
06.10 Момент истины (16+).
07.00 ЛОТ.
08.00 Утро на «5» (6+).
09.30 Место происшествия.
10.30, 11.25, 12.30, 12.50, 13.40, 14.25, 15.25, 16.00, 16.45, 17.35 «Кодекс чести - 2» (16+).
19.00, 19.45, 20.40, 21.25, 22.20, 23.05, 00.00, 00.45 «След» (16+).
01.35, 02.05, 02.35, 03.05, 03.35, 04.05, 04.40, 05.10, 05.35 «Детективы» (16+).

НТВ

05.00, 06.05 «Адвокат» (16+).
06.00, 10.00, 13.00, 16.00, 19.00 Сегодня.
07.00 НТВ утром.
08.10 Утро с Юлией Высоцкой (12+).
09.00 «Возвращение Мухтара» (16+).
10.20 «Лесник» (16+).
12.00 Суд присяжных (16+).
13.20 Обзор. Чрезвычайное происшествие.
14.00 «Улицы разбитых фонарей» (16+).
16.20 «Литейный» (16+).
18.00 Говорим и показываем (16+).
19.40 Большинство.
20.40 «МУЖСКИЕ КАНИКУЛЫ» (16+).
00.30 «ВТОРАЯ ЛЮБОВЬ» (16+).
02.30 Дикий мир (0+).
02.45 «Следственный комитет» (16+).

ТВ-3

06.00 М/ф (0+).
09.30, 10.00, 17.00, 17.30 Д/с «Слепая» (12+).
10.30, 11.00, 16.00, 16.30 Д/с «Гадалка» (12+).
11.30, 12.30 «Умник» (16+).
13.30 Х-версии. Другие новости (12+).
14.00, 14.30 Д/с «Охотники за привидениями» (16+).
15.00 Мистические истории (16+).
18.00 Х-версии. Громкие дела (12+).
19.00 Человек-невидимка (12+).
20.00 «ВЛАСТЕЛИН КОЛЕЦ: ДВЕ КРЕПОСТИ» (12+).
23.30 «СЕРДЦЕ ДРАКОНА» (0+).
01.15 Европейский покерный тур (18+).
02.15 Х-версии. Другие новости. Дайджест (12+).
03.15 «ПУГАЛО» (16+).
05.00 «Доктор мафии» (16+).

ТНТ

06.00 «Саша + Маша» (16+).
06.30 Женская лига: парни, деньги и любовь (16+).
07.00, 07.30, 07.55, 08.25 М/ф (12+).
09.00 Дом-2. Lite (16+).
10.30 Школа ремонта (12+).
11.30 «СУПЕРФОРСАЖ» (16+).
13.25, 14.00 «Реальные пацаны» (16+).
14.30, 15.30, 16.30, 17.30, 18.30, 19.30, 22.00 Comedy баттл. Последний сезон (16+).
20.00 Comedy Woman (16+).
21.00 Комеди Клаб (16+).
23.00 Дом-2. Город любви (16+).
00.00 Дом-2. После заката (16+).
01.00 Не спать! (16+).
02.00 «КРОВАВЫЙ АЛМАЗ» (16+).
04.50 Анимационный фильм «Бэтмен: Под колпаком» (12+).

ДОМАШНИЙ

06.30 Ангелы красоты (16+).
07.30, 18.00, 23.45, 05.55 Одна за всех (16+).
08.25 «Верь мне» (12+).
16.00 «Двойная сплошная» (16+).
18.05 «Не родись красивой» (12+).
19.00 «ПОКА ЖИВУ, ЛЮБЛЮ», 1-4 с. (12+).
22.45 Д/с «Звездные истории» (16+).
00.30 «ИСЧЕЗНОВЕНИЕ» (16+).
02.25 Нет запретных тем (16+).
05.25 Домашняя кухня (16+).

СТС

06.00, 06.05, 08.00 М/ф (0+).
06.45, 07.30 М/ф (12+).
08.05 «Зачарованные» (16+).
09.00, 14.00 «Последний из Магикян» (12+).
10.00, 15.00 «Кухня» (12+).
11.00 «ДВОЕ: Я И МОЯ ТЕНЬ» (12+).
13.00, 18.00 «Воронины» (16+).
16.00 Уральские пельмени: «Экспериментальный юмор» (16+).
16.30 Шоу «Уральских пельменей»: «Корпорация морсов. Часть II» (16+).
19.00 «Как я стал русским» (16+).
21.00 Анимационный фильм «Храбрая сердцем» (16+).
22.40 «ЧУМОВАЯ ПЯТНИЦА» (12+).
00.30 Шоу «Уральских пельменей»: «С милым рай и в бутике» (16+).
02.00 «Революция» (16+).
03.40 «ДЖЕФФ, ЖИВУЩИЙ ДОМА» (16+).
05.15 6 кадров (16+).
05.45 Музыка на СТС (16+).

ПЕРЕЦ

06.00 М/ф (0+).
06.30, 16.00 Никогда не повторяйте это дома (16+).
08.30, 00.35, 05.40 100 великих (16+).
11.00 «БРИЛЛИАНТЫ ОСТАЮТСЯ НАВСЕГДА» (12+).
13.30, 18.30 КВН на бис (16+).
14.30 Утилизатор (12+).
15.00 Среда обитания.
19.30 «ЗАВТРА НЕ УМРЕТ НИКОГДА» (12+).
22.00 «И ЦЕЛОГО МИРА МАЛО» (16+).
02.35 «РЯБИНОВЫЙ ВАЛЬС» (12+).
04.45 Секреты спортивных достижений (12+).

ТВ-ЦЕНТР

06.00 Настроение.
08.10 «ВИЙ» (12+).
09.40, 11.50, 14.50 «Беспокойный участок - 2» (12+).
11.30, 14.30, 22.00 События.
17.30 Город новостей.
17.50 «НЕ МОГУ СКАЗАТЬ «ПРОЩАЙ» (12+).
19.40 В центре событий с Анной Прохоровой (16+).
20.40 Право голоса (16+).
22.30 Приют комедиантов (12+).

00.25 «БАБНИК» (16+).
01.55 Петровка, 38 (16+).
02.10 «С ДНЕМ РОЖДЕНИЯ, КОРОЛЕВА!» (16+).
04.20 «Расследования Мердока» (12+).

РЕН ТВ

05.00 Засуди меня (16+).
06.00 Самые шокирующие гипотезы (16+).
07.00 С бодрым утром! (16+).
08.30, 12.30, 16.30, 19.30 Новости (16+).
09.00 Документальный проект: «Великие тайны времени» (16+).
12.00, 16.00, 19.00 Информационная программа 112 (16+).
13.00 Званый ужин (16+).
14.00 «УНИВЕРСАЛЬНЫЙ СОЛДАТ» (16+).
17.00 Документальный спецпроект: «Мы живем, под собою не чуя Земли» (16+).
20.00 «ПОСЛЕДНИЙ САМУРАЙ» (16+).
23.00 «От заката до рассвета» (16+).
02.30 «ЗАРАЖЕНИЕ» (16+).
04.30 «ГОРОД АНГЕЛОВ» (16+).

РОССИЯ К

06.30 Канал «Евроньюс».
10.00, 15.00, 19.30 Новости культуры.
10.20 «ВЫСОКАЯ НАГРАДА».
11.55 Д/ф «Академик Николай Дубинин. Ген признания».
12.35 Письма из провинции: «Буинский район (Татарстан)».
13.05 Уроки русского. Чтения: «Дмитрий и Марина Брусникины читают рассказ Василия Аксенова «Миллион разлук».
13.35 «Россия молодая».
15.10 Живое слово.
15.50 Д/ф «Иезуитские поселения в Кордове и вокруг нее. Миссионерская архитектура».
16.05 Билет в Большой.
16.45, 01.55 Д/ф «Ожившее прошлое Стоунхенджа».
17.45 «БРОДЯЧИЙ АВТОБУС».
19.45 Всероссийский открытый телевизионный конкурс юных талантов «Синяя Птица».
21.20 Майя Плисецкая в балете «Болеро» на музыку Мориса Равеля. Хореография Мориса Бежара.
21.40 Линия жизни: «Майя Плисецкая».
22.30 Гала-концерт «Ave Майя».
01.30 М/ф.
02.50 Д/ф «Оноре де Бальзак».

ЗВЕЗДА

06.00 Д/с «Оружие XX века» (12+).
06.20 «ВСТРЕТИМСЯ У ФОНТАНА» (0+).
07.55, 09.15, 10.05 «Десантура. Никто, кроме нас» (16+).
09.00, 13.00, 18.00, 23.00 Новости дня.
10.00, 14.00 Военные новости.
12.40, 13.15, 14.05 «ПРЕДСЕДАТЕЛЬ» (0+).
16.20 Последний день (12+).
17.10 Поступок (12+).
18.30 «ЗОЛОТАЯ МИНА» (0+).
21.20 «ЖЕНЯ, ЖЕНЕЧКА И «КАТЮША» (0+).
23.20 «ХРОНИКА ПИКИРУЮЩЕГО БОМБАРДИРОВЩИКА» (0+).
00.55 «ОТПУСК В СЕНТЯБРЕ» (12+).
03.50 «ТЕНЬ» (0+).

МАТЧ-ТВ

06.30 Лучшая игра с мячом (16+).
07.00, 07.30, 08.00, 09.00, 10.00, 11.00, 12.30, 14.00, 20.20 Новости.
07.05, 07.35, 15.30, 23.10 Все на Матч! Прямой эфир. Аналитика, интервью, эксперты.
08.05, 09.05, 04.00 Ты можешь больше! (16+).
10.05 Живи сейчас (16+).
11.05 Д/ф «Беспечный игрок».
12.35 Где рождаются чемпионы? (16+).
13.00 Д/ф «Федор Емельяненко. Первый среди равных» (16+).
14.05 Д/ф «Неожиданные победы».
15.00 Д/с «Второе дыхание».
16.25 Фигурное катание. Гран-при России. Мужчины. Короткая программа. Прямая трансляция.
18.10 Реальный спорт.
19.00 Фигурное катание. Гран-при России. Пары. Короткая программа. Прямая трансляция.
20.30 Фигурное катание. Гран-при России. Женщины. Короткая программа. Прямая трансляция.
22.10 Спортивный интерес (16+).
00.10 «КОРОЛИ ЛЬДА» (18+).
02.40 Анатомия спорта с Эдуардом Безугловым (12+).
03.10 Д/с «1+1» (16+).
05.00 Смешанные единоборства. Bellator. Прямая трансляция из США.

ПЕРВЫЙ ОБРАЗОВАТЕЛЬНЫЙ

09.05, 17.05, 01.05 Не так уж тверд гранит науки. Физика (16+).
10.00, 18.00, 02.00 Мир древних животных. Предки птиц и зверей (16+).
10.55, 18.55, 02.55 Русский костюм: традиции и современность (16+).
11.50, 19.50, 03.50 Глазами советского человека (16+).
12.45, 20.45, 04.45 Арт-кафе «Господин ветер» (16+).
13.15, 21.15, 05.15 Из истории театра и кино. Великие актеры (16+).
13.50, 21.50, 05.50 Музеи России (6+).
14.20, 22.20, 06.20 Мастер-класс! (6+).
14.50, 22.50, 06.50 Собеседники (12+).
15.20, 23.20, 07.20 «ОГНЕННЫЕ ГОДЫ» (16+).
16.45, 00.45, 08.45 Д/ф «Вся Италия в Римини» (16+).

МАТЧ!

Гран-при России по фигурному катанию

Пятница,
16.25, 19.00, 20.30.

Гран-при России по фигурному катанию будет проходить 20—22 ноября на малой спортивной арене «Лужников».

В состязании примут участие сильнейшие российские и зарубежные спортсмены.

Прямые трансляции всех соревнований, а также показательные выступления будут транслироваться по каналу МАТЧ ТВ. Показательные выступления любители фигурного катания могут увидеть **в воскресенье, 22 ноября, в 15.00.**

Серия Гран-при по фигурному катанию объединяет 6 международных турниров, которые проводятся в Америке, Канаде, Китае, Франции, России, и Японии под эгидой Международного союза конькобежцев (ISU). Каждый спортсмен или пара могут участвовать только в двух этапах из шести, по результатам выступлений в серии по 6 лучших фигуристов/пар выходит в финал Гран-при. В этом году он пройдет в декабре в испанской Барселоне.

ЕВРОСПОРТ

05.00 Футбол. Евроголы (0+).
05.05, 12.00 Футбол. MLS. Лучшие моменты (0+).
05.30, 13.00 Футбол. Латино (0+).
06.00, 13.30 Футбол. ФИФА (0+).
06.25, 14.00 Футбол. Мировый футбол (0+).
06.30, 15.30 Лыжное двоеборье. Чемпионат мира. Фалун. Лучшие моменты (0+).
07.30, 10.30, 17.45 Прыжки на лыжах с трамплина. Летний Гран-при. Хинценбах (0+).
08.30, 14.30, 18.45 Прыжки на лыжах с трамплина. Турне четырех трамплинов (0+).
09.30, 03.15 Watts! (0+).
16.30 Прыжки на лыжах с трамплина. Летний Гран-при (0+).
19.45, 22.30, 03.30 Прыжки на лыжах с трамплина. Кубок мира. Клингенталь. Квалификация. HS 140. Мужчины (0+).
21.00 Фигурное катание. Гран-при России. Короткая программа. Женщины (0+).
22.00, 04.00 Футбол. Неделя Чемпионата MLS (0+).
23.00 Мотоспорт. Кубок наций. Лондон (0+).
02.00, 02.30 Сильнейшие люди мира. Польша (0+).
03.00 Академия GT. Автоспорт (0+).

СПОРТ ПЛЮС

08.00 Футбол. Товарищеский матч. Англия - Франция (0+).
09.50 Футбол. «Международная панорама» (0+).
11.00 Гандбол. Лига чемпионов. Мужчины. «Чеховские медведи» (Россия) - «Войводина» (Сербия) (0+).
12.45 Футбол. «Мир английской премьер-лиги» (0+).
13.15, 04.10 Футбол. Отборочный турнир Евро-2016. Плей-офф. Словения - Украина. Ответный матч (0+).
15.05 Волейбол. Лига чемпионов. Мужчины. «Белогорье» (Россия) - «Берлин» (Германия) (0+).
17.05 Регби. Кубок мира в Англии (0+).
18.10 Баскетбол. Евролига. Мужчины. «Маккаби» (Израиль) - ЦСКА (Россия) (0+).
20.00 Футбол. «GOALактика» (0+).
20.35 Футбол. Отборочный турнир Евро-2016. Плей-офф. Дания - Швеция. Ответный матч (0+).
22.40 Баскетбол. Евролига. Мужчины. «Панатинаикос» (Греция) - «Локомотив - Кубань» (Россия). Прямая трансляция.
00.30 Гандбол. Лига чемпионов. Женщины. «Крим Меркатор» (Словения) - «Ростов-Дон» (Россия) (0+).
02.15 Футбол. Чемпионат Франции. «Ницца» - «Лион» (0+).
06.00 Фигурное катание. Гран-При России. Танцы. Короткий танец. Мужчины. Короткая программа (0+).

2x2

06.00, 05.50 Русские мультфильмы (12+).
06.45, 05.15 Рога и копыта (12+).
07.10 Покемон (12+).
07.35 «Друзья» (16+).
08.30 Санджей и Крейг (12+).
08.55 Губка Боб Квадратные Штаны (16+).
12.35, 19.45, 22.22 Американский папаша (16+).
13.30 Пятница с папашей (16+).
17.30, 20.10 Симпсоны (16+).
18.50, 21.21 Гриффины (16+).
22.45 Level Up (16+).
23.10 Бессмертное кино (16+).
23.40 Короче (16+).
00.05 Южный парк (18+).
00.35 Богатство курицы (16+).
01.30 Американский папаша (18+).
02.05 Звездные бои насмерть (16+).
02.55 Японские забавы (12+).
03.55 «Мистер Ди» (16+).
04.50 Железный человек (12+).

DISCOVERY

06.00, 10.30 Полный форсаж: Автомобиль для трюков (12+).
06.50, 23.00 Динамо - невероятный иллюзионист (12+).
07.45, 12.20 Как это устроено? Бекон/Снегоочистители/Роскошные автомобили (12+).
08.10, 12.45, 19.00 Как это сделано? (12+).
08.40, 15.05 Охотники за реликвиями: Непотопляемый Тон (12+).
09.05, 15.30 Охотники за реликвиями: Шайбу, шайбу! (12+).
09.35, 05.13 Выжить вместе: Безнадежное положение (12+).
11.25, 04.25 Чудеса Солнечной системы (12+).
13.15, 03.38 В погоне за классикой: Приключения в Нью-Джерси (12+).
13.40, 04.01 В погоне за классикой: Auburn лучше всех (12+).
14.10, 01.00 Махинаторы: Fiat Dino Coupe 901 (12+).
16.00 Мятежники ледяного озера: Ледяное царство (16+).
17.00 Смертельный улов: Новая кровь, старые раны (16+).
18.00 Парни с Юкона: Необычная зима (12+).
19.30 Как это устроено? Автоматические трансмиссии/Миниатюрные серебряные украшения/Воздушные шары (12+).
20.00 Как устроена Вселенная: Первые океаны (12+).
21.00 Невидимые миры: Вне поля зрения (12+).
22.00 Чудеса Вселенной: Падение (12+).
00.00, 00.30, 02.50, 03.14 Охотники за складами: Британия (16+).
02.00 Молниеносные катастрофы (12+).
02.25 Настоящие аферисты (12+).

ANIMAL PLANET

06.00, 13.55, 00.00 Укротитель по вызову: На колени! (12+).
07.15, 12.15 Остин Стивенс: заклинатель змей: Змея судьбы (12+).
08.05, 13.05 Дома на деревьях (12+).
08.55, 14.20 Аквариумный бизнес: Беспроигрышный вариант для Дуайта Ховарда (12+).
09.45 Спасение собак (12+).
10.35, 16.00 Ветеринар Бондай Бич (12+).
11.25, 17.40 Доктор Джефф: ветеринар Роки-Маунтин: Еще один шанс (12+).
15.10 Остров диких собак (12+).
16.50, 22.00, 02.49 В поисках гигантской анаконды (12+).

18.30, 02.00 Аквариумный бизнес: Шерри Шеперд (12+).
19.20, 05.12 Львиный рык (12+).
20.10, 04.24 Дома на деревьях: Двойное крепление (12+).
21.00, 01.00 Речные монстры: Вампиры глубин (12+).
23.00, 03.36 Укротители аллигаторов: По колено в Миссисипи (12+).
00.30 Укротитель по вызову: Призрачная угроза (12+).

ДИСНЕЙ

05.00, 05.15, 05.45, 06.10, 07.10, 07.40, 12.00, 12.30, 21.00 М/ф (6+).
06.40 Мама на 5+ (0+).
08.00, 08.30, 09.30, 10.30, 11.30 М/ф (0+).
17.45 Анимационный фильм «За гранью воображения» (6+).
18.40 М/ф (12+).
19.30 Анимационный фильм «Спящая красавица» (0+).
22.25 «БЕТХОВЕН. БОЛЬШОЙ БРОСОК» (6+).
00.25 «ПРЕКРАСНЫЕ СОЗДАНИЯ» (12+).
02.40, 03.30 «Девять жизней Хлои Кинг» (12+).
04.25 Музыка на канале Disney (6+).

КАРУСЕЛЬ

06.00 Мультканал «Ранние пташки».
07.10, 07.35, 08.05, 08.30, 09.15, 10.05, 11.05, 12.00, 12.45, 14.15, 16.20, 17.05, 17.45, 18.05, 18.45, 19.10, 19.40, 20.05, 20.40, 22.10, 00.40, 02.15, 02.35, 03.40, 04.30, 05.00 М/ф.
09.40 Давайте рисовать! «Утенок на пруду».
14.00 Перемешка.
15.35 «Могучие рейнджеры: Дино Заряд».
16.00, 22.30, 00.10 Ералаш.
17.55 Быстрее, выше, сильнее вместе с Тигренком Муром и...
20.30 Спокойной ночи, малыши!
22.55 «День Доктораг» (12+).
01.25 Перекресток.
02.50 «Земля - космический корабль».
03.10 Академия художеств.
03.25 В гостях у Деда-Краеведа.
04.40 Зарядка с чемпионом.

ДЕТСКИЙ МИР

03.00, 09.00, 15.00 «О ЧЕМ НЕ УЗНАЮТ ТРИБУНЫ» (6+).
04.30, 08.50, 10.30, 14.50, 16.30 М/ф (0+).
05.00, 07.30, 11.00, 13.30, 17.00, 19.30 М/ф (12+).
05.30, 08.00, 11.30, 14.00, 17.30, 20.00 М/ф (6+).
06.00, 12.00, 18.00 «ЮНГА СЕВЕРНОГО ФЛОТА» (12+).
20.50 Шишкин лес: «Шутки» (0+).

ИСТОРИЯ

06.00, 00.35 Д/ф «Рим. Власть и слава. Культ порядка».
07.00, 01.35 Д/ф «Последняя гастроль Джо Дассена».
07.50, 02.25 Д/ф «После храброго сердца» (12+).
09.00, 03.30 Больше, чем любовь. Павел Кадочников и Розалия Котович.
09.45 Д/ф «Обреченные на «Оскар».
10.40 Д/ф «Тайна убийства принцев в Тауэре» (12+).
11.35 Д/ф «Провал Канариса» (12+).
12.30 Д/ф «След на земле. Великий потоп».
13.35 Д/ф «Нераскрытые тайны. Дар Александра Беляева».
14.30 Д/ф «ТАСС. Со скоростью молнии».
15.20 Д/ф «Рим. Власть и слава. Падение».
16.20 Д/ф «Спасти себя. Лариса Мондрус».
17.15 Д/ф «После храброго сердца».
18.15, 05.10 Больше, чем любовь. Юрий Лотман и Зара Минц.
19.05, 04.20 Д/ф «Химия. Формула разоружения» (16+).
19.55 Д/ф «Пекин. История столицы поднебесной. Центр Вселенной».
20.50 Д/ф «Штурм Зимнего. Опровержение» (16+).
21.45 Д/ф «След на земле. Кочевники каменного века» (12+).
22.45 Д/ф «Нераскрытые тайны. Куда пропала библиотека Ивана Грозного» (12+).
23.40 Д/ф «Хирург от Бога... Пирогов» (12+).

ДОМ КИНО

04.00 «МИННЕСОТА» (16+).
05.35 «ЛИНИЯ СМЕРТИ» (16+).
07.20 «КАТАЛА» (16+).
08.45 «РОДНЯ» (12+).
10.30, 02.30 «Доктор Тырса» (16+).
12.10 «ЧАЙКОВСКИЙ».
14.50 «ЧАСТНАЯ ЖИЗНЬ».
16.40 «ТРОЕ В ЛОДКЕ, НЕ СЧИТАЯ СОБАКИ».
19.00 «СУМАСШЕДШАЯ ПОМОЩЬ» (16+).
21.10 «ИЗОБРАЖАЯ ЖЕРТВУ» (16+).
23.05 «ГОРОД ЗЕРО» (16+).
01.30 «Предел желаний» (16+).

Ю-ТВ

05.05 Люди (12+).
05.35 Папа попал (12+).
07.20, 10.20, 00.55 В теме (16+).
07.50, 16.40 МастерШеф (16+).
10.50, 21.00 «Проспект Бразилии» (16+).
12.45 «Свет твоей любви» (16+).
13.10 Стилистика (12+).
13.35 Я не знала, что беременна (16+).
14.05 Мы с Тобой Одной Крови (16+).
15.00 Топ-модель по-американски (16+).
19.00 Дорогая, мы убиваем детей (16+).
23.00, 01.25 Я стесняюсь своего тела (16+).
03.15 Соблазны с Машей Малиновской (16+).

САНКТ-ПЕТЕРБУРГ

06.00, 07.00, 08.00, 09.00, 10.00, 11.00, 12.00, 13.00, 14.00, 15.00, 16.00, 17.00, 18.00 Новости.
06.05 Хорошее Утро (6+).
09.10 «Евлампия Романова. Следствие ведет дилетант» (12+).
09.55 Беседка (0+).
11.15 «БЛАГИЕ НАМЕРЕНИЯ» (6+).
12.50 Д/ф «Украденное детство» (12+).
13.50 М/ф (0+).
14.10, 15.10 Петербургский дневник.
15.05, 18.15 Новости спорта.
16.15 «Широка река» (12+).
17.15 Д/с «Не квартира - музей» (12+).
17.30 Промышленный клуб (12+).
18.25 Бизнес-Петербург.
18.25 Полезная консультация.
19.25 «ДВОЕ ПОД ОДНИМ ЗОНТОМ» (12+).
21.05 Д/ф «Фильм о фильме. Вечный зов. Война после войны» (12+).
21.15, 02.15 Окно в кино (16+).
21.30 Artефакты (16+).
22.00 Пульс Города (6+).
23.00 «ПЛЮС ОДИН» (16+).
00.45 «ПИТЕР FM» (16+).
02.30, 03.30 ТСБ. Телевизионная служба безопасности (16+).
02.40 Полезная консультация (12+).
03.40 «ЧЕЛОВЕК В БЕЛОМ КОСТЮМЕ» (16+).
05.10 Д/с «Герои новой России: «Второе рождение» (16+).
05.50 Д/ф «Фильм о фильме. Резиденты. Шпионские штучки» (12+).

СУББОТА, 21 ноября

№32 (128)
13 ноября 2015

ПЕРВЫЙ КАНАЛ

05.45, 06.10 «ЖЕНЩИНЫ».
06.00, 10.00, 12.00 Новости.
08.00 Играй, гармонь любимая!
08.40 М/ф.
09.00 Умницы и умники.
09.45 Слово пастыря.
10.15 Смак (12+).
10.55 Д/ф «К юбилею М. Плисецкой. «Майя. Великолепная» (12+).
12.15 Идеальный ремонт.
13.15 На 10 лет моложе (16+).
14.00 Теория заговора (16+).
15.00 Голос (12+).
17.10 Следствие покажет с Владимиром Маркиным (16+).
18.00 Вечерние новости.
18.10 Кто хочет стать миллионером?
19.10 ДОстояние Республики: «Александр Розенбаум».
21.00 Время.
21.20 Сегодня вечером с Андреем Малаховым (16+).
23.00 «КОПЫ В ЮБКАХ» (16+).
01.05 «ПЛЯЖ» (16+).
03.20 «ПРИЯТЕЛИ ИЗ БЕВЕРЛИ ХИЛЛЗ» (16+).

РОССИЯ-1

04.45 «СРОК ДАВНОСТИ».
06.35 Сельское утро.
07.05 Диалоги о животных.
08.00, 11.00, 14.00 Вести.
08.10, 11.10, 14.20 Вести-Местное время.
08.20 МУЛЬТ утро.
09.30 Правила движения (12+).
10.25 Д/ф «Личное. Валентин Гафт» (12+).
11.20 Д/ф «Две жены» (12+).
12.20, 14.30 «СЛЕПОЕ СЧАСТЬЕ» (12+).
16.45 Знание - сила.
17.30 Большой праздничный концерт, посвященный Дню работника налоговых органов. Прямая трансляция из Государственного Кремлевского Дворца.
20.00 Вести в субботу.
21.00 «СЛОМАННЫЕ СУДЬБЫ» (12+).
00.50 «Я ПОДАРЮ ТЕБЕ ЛЮБОВЬ» (12+).
02.50 «ОСЕННИЕ ЗАБОТЫ» (12+).
04.35 Комната смеха.

ПЯТЫЙ КАНАЛ

06.10, 08.00 М/ф (0+).
07.00 ЛОТ.
09.35 День ангела (0+).
10.00, 18.30 Сейчас.
10.10, 11.00, 11.55, 12.40, 13.30, 14.20, 15.05, 16.00, 16.50, 17.40 «След» (16+).
19.00, 19.55, 20.50, 21.40 «ОХОТА НА ПИРАНЬЮ», 1, 2, 3, 4 с. (16+).
22.30, 23.25, 00.20, 01.15 «СМЕРТЕЛЬНАЯ СХВАТКА», 1, 2, 3, 4 с. (16+).
02.10, 03.00, 03.55, 04.40 «Кодекс чести - 2» (16+).

НТВ

04.40 «Адвокат» (16+).
05.35 «Петрович» (16+).
07.25 Смотр (0+).
08.00, 10.00, 13.00 Сегодня.
08.15 Жилищная лотерея Плюс (0+).
08.45 Медицинские тайны (16+).
09.20 Готовим с Алексеем Зиминым (0+).
10.20 Главная дорога (16+).
11.00 Кулинарный поединок с Дмитрием Назаровым (0+).
11.55 Квартирный вопрос (0+).
13.20 Я худею! (16+).
14.20 Своя игра (0+).
15.05 Д/с «Еда живая и мертвая: «Хлеб» (12+).
16.00 «Литейный» (16+).
18.00 Следствие вели... (16+).
19.00 Центральное телевидение с Вадимом Такменевым.
20.00 Новые русские сенсации (16+).
21.00 Ты не поверишь! (16+).
22.00 50 оттенков. Белова (16+).
23.00 Время Г с Вадимом Галыгиным (18+).
23.35 «УКРАДИ МОЮ ЖЕНУ» (16+).
01.35 Д/с «СССР. Крах империи» (12+).
02.35 Дикий мир (0+).
03.15 «Следственный комитет» (16+).

ТВ-3

06.00 М/ф (0+).
08.30 Д/с «Вокруг Света. Места Силы» (16+).
09.30 Школа доктора Комаровского (12+).
10.00, 10.30, 11.00, 11.30 Д/с «Слепая» (12+).
12.00, 12.30, 13.00 Д/с «Гадалка» (12+).
13.30 «БАЛЛАДА О ДОБЛЕСТНОМ РЫЦАРЕ АЙВЕНГО» (12+).
15.30 «ВЛАСТЕЛИН КОЛЕЦ: ДВЕ КРЕПОСТИ» (12+).
19.00 «ВЛАСТЬ ОГНЯ» (12+).
21.00 «ФАНТОМ» (16+).
22.45 «ПРАКТИЧЕСКАЯ МАГИЯ» (16+).
00.45 «ТЕМНЫЙ ГОРОД» (16+).
02.45, 03.30, 04.30, 05.15 «Доктор мафии» (16+).

ТНТ

06.20, 05.15 Женская лига: парни, деньги и любовь (16+).
07.00 Comedy Club. Exclusive (16+).
07.35, 08.00, 08.30 М/ф (12+).
09.00, 09.30 «Деффчонки» (16+).
10.00 Дом-2. Lite (16+).
11.00 Школа ремонта (12+).
12.00 Комеди Клаб. Лучшее (16+).
12.30, 01.00 Такое Кино! (16+).
13.00, 20.00 Битва экстрасенсов (16+).
14.30 Comedy Woman. Дайджест (16+).
15.00 Comedy Woman (16+).
16.00 Comedy баттл. Последний сезон (16+).
17.00 «РОСОМАХА: БЕССМЕРТНЫЙ» (16+).
19.30 Комеди Клаб. Лучшее.
21.30 Танцы (16+).
23.30 Дом-2. Город любви (16+).
00.30 Дом-2. После заката (16+).
01.30 «ОТПЕТЫЕ МОШЕННИКИ» (16+).
03.35 Анимационный фильм «Волшебный меч» (12+).

ДОМАШНИЙ

06.30 Ангелы красоты (16+).
07.30 «ЖАЖДА МЕСТИ» (16+).
10.05 «ПОДРУГА ОСОБОГО НАЗНАЧЕНИЯ», 1-4 с. (12+).
14.10 «УРАВНЕНИЕ СО ВСЕМИ ИЗВЕСТНЫМИ», 1-4 с. (16+).
18.00 Д/с «Восточные жены» (16+).
19.00 «1001 ночь» (12+).
22.00 Д/ф «Религия любви» (16+).
23.00 Церемония «Женщина года-2015» (16+).
00.00, 05.55 Одна за всех (16+).
00.30 «КОСНУТЬСЯ НЕБА» (16+).
02.25 Нет запретных тем (16+).
05.25 Домашняя кухня (16+).

СТС

06.00, 06.45, 08.30, 09.00, 09.15 М/ф (0+).
07.40, 12.00, 13.35 М/ф (6+).
09.30 Кто кого на кухне? (16+).
10.00 Снимите это немедленно! (16+).
11.00 Большая маленькая звезда (6+).
14.00 «ЧУМОВАЯ ПЯТНИЦА» (12+).
15.45 Уральские пельмени: «Экспериментальный юмор» (16+).
16.00 Уральские пельмени: «Семейное» (16+).
16.30 Шоу «Уральских пельменей»: «Корпорация морсов. Часть II» (16+).
17.20 Анимационный фильм «Храбрая сердцем» (16+).
19.00 Мастершеф. Дети (6+).
20.00 «МОЯ УЖАСНАЯ НЯНЯ» (0+).
21.50 «Я - ЧЕТВЕРТЫЙ» (16+).
23.55 «СВЯТОША» (0+).
02.05 «ДЖЕФФ, ЖИВУЩИЙ ДОМА» (16+).
03.40 «ПАРАДАЙЗ» (16+).
05.15 6 кадров (16+).
05.45 Музыка на СТС (16+).

ПЕРЕЦ

06.00 М/ф (0+).
07.45 «УЗНИК ЗАМКА ИФ» (6+).
12.30 Мужская работа (16+).
16.30 Выжить в лесу (16+).
18.35 «ПРИКЛЮЧЕНИЯ ШЕРЛОКА ХОЛМСА И ДОКТОРА ВАТСОНА. СМЕРТЕЛЬНАЯ СХВАТКА» (0+).
20.00 «ПРИКЛЮЧЕНИЯ ШЕРЛОКА ХОЛМСА И ДОКТОРА ВАТСОНА. ОХОТА НА ТИГРА» (0+).
21.25 «ПРИКЛЮЧЕНИЯ ШЕРЛОКА ХОЛМСА И ДОКТОРА ВАТСОНА. СОБАКА БАСКЕРВИЛЕЙ» (0+).
23.00 Квартирник у Маргулиса (16+).
00.00 «ДУХЛЕСС» (18+).
02.10 Утилизатор (12+).
03.10 «НОЧНОЙ ПРОДАВЕЦ» (12+).
04.55 Секреты спортивных достижений (12+).

ТВ-ЦЕНТР

06.10 Марш-бросок (12+).
06.50 АБВГДейка.
07.15 «ЖЕНСКИЙ ДЕНЬ» (16+).
09.00 Православная энциклопедия (6+).
09.30 «ФИНИСТ ЯСНЫЙ СОКОЛ».
10.45, 11.45 «СЛЕДЫ НА СНЕГУ».
11.30, 14.30, 23.25 События.
12.40 «НЕ МОГУ СКАЗАТЬ «ПРОЩАЙ» (12+).
14.45 Тайны нашего кино: «Вечный зов» (12+).
15.15 «ПУТЕШЕСТВИЕ ВО ВЛЮБЛЕННОСТЬ» (16+).
17.20 «ЛЮБОВЬ В РОЗЫСКЕ» (12+).
21.00 Постскриптум с Алексеем Пушковым (16+).
22.10 Право знать! (16+).
23.35 Право голоса (16+).
02.50 Специальный репортаж: «Родина майданов» (16+).
03.20 «ОХОТА НА ЕДИНОРОГА».
04.55 Осторожно, мошенники!

РЕН ТВ

05.00 «ГОРОД АНГЕЛОВ» (16+).
06.45 «ПОСЛЕДНИЙ САМУРАЙ» (16+).
09.40 Анимационный фильм «Лего. Фильм» (6+).
11.30 Самая полезная программа (16+).
12.30 Новости (16+).
13.00 Военная тайна с Игорем Прокопенко (16+).
17.00 Территория заблуждений с Игорем Прокопенко (16+).
19.00 «КОНАН-ВАРВАР» (16+).
21.00 «ВОЙНА БОГОВ: БЕССМЕРТНЫЕ» (16+).
23.00 «БЛЭЙД» (16+).
01.20 «БЛЭЙД - 2» (16+).
03.30 «БЛЭЙД - 3: ТРОИЦА» (16+).

РОССИЯ К

06.30 Канал «Евроньюс».
10.00 Библейский сюжет.
10.35 «БРОДЯЧИЙ АВТОБУС».
12.10 Большая семья: «Римма Солнцева. Ведущий Юрий Стоянов».
13.05 На этой неделе... 100 лет назад. Нефронтовые заметки.
13.35 Я, Майя Плисецкая... Легендарные выступления.
14.55 «ОШИБКА ИНЖЕНЕРА КОЧИНА».
16.45 Д/ф «Собор в Ахене. Символ религиозно-светской власти».
17.00 Новости культуры.
17.30 Романтика романса: «95 лет со дня рождения Яна Френкеля».
18.30 «ПОСЛЕДНИЙ ДЮЙМ».
19.55 Балет «Кармен-сюита».
20.40 Д/ф «Стихия по имени Майя».
22.00 Белая студия: «Вячеслав Полунин».
22.40 «КОРДЕБАЛЕТ».
00.45 Д/ф «Уникальные Галапагосские острова. Южная Америка».
01.40 М/ф.
01.55 Искатели: «Тайна железного монстра».
02.40 Д/ф «Долина реки Орхон. Камни, города, ступы».

ЗВЕЗДА

06.00 «УТРО БЕЗ ОТМЕТОК» (6+).
07.20 «ТАБАЧНЫЙ КАПИТАН» (0+).
09.00, 23.00 Новости дня.
09.15 Легенды музыки (6+).
09.40 Последний день (12+).
10.25 Не факт! (6+).
11.00 «Ботаны» (12+).
16.05 «ИЗ ЖИЗНИ НАЧАЛЬНИКА УГОЛОВНОГО РОЗЫСКА» (12+).
18.00 Специальный репортаж (12+).
18.20 Процесс (12+).
19.20 «ВПЕРВЫЕ ЗАМУЖЕМ» (6+).
21.25, 23.20 «ОДИНОКИМ ПРЕДОСТАВЛЯЕТСЯ ОБЩЕЖИТИЕ» (6+).
23.30 «ЗАВТРАК С ВИДОМ НА ЭЛЬБРУС» (12+).
01.00 «ПРЕДСЕДАТЕЛЬ» (0+).
04.20 «ВСТРЕТИМСЯ У ФОНТАНА» (0+).

МАТЧ-ТВ

06.30 Смешанные единоборства. Bellator. Прямая трансляция из США.
08.00, 09.00, 10.00, 11.00 Новости.
08.05, 09.05, 00.45 Все на Матч! Прямой эфир. Аналитика, интервью, эксперты.
10.05 Спортивный интерес (16+).
11.05 Мировая раздевалка.
11.30 Лучшая игра с мячом (16+).
11.55 Баскетбол. Чемпионат Европы-2017. Женщины. Отборочный турнир. Россия - Болгария. Прямая трансляция из Екатеринбурга.
13.50 Росгосстрах Чемпионат России по футболу. ЦСКА - «Крылья Советов» (Самара). Прямая трансляция.
16.15 Росгосстрах Чемпионат России по футболу. «Зенит» (Санкт-Петербург) - «Урал» (Екатеринбург). Прямая трансляция.
18.30 Фигурное катание. Гран-при России.
20.10 Футбол. Чемпионат Испании. «Реал» (Мадрид) - «Барселона». Прямая трансляция.
22.10 Реальный спорт.
22.40 Футбол. Чемпионат Италии. «Ювентус» - «Милан». Прямая трансляция.
01.45 Д/ф «Цена золота».
03.30 Д/ф «Быстрые девушки».
04.00 Ты можешь больше! (16+).
05.00 Профессиональный бокс. Мигель Котто (Пуэрто-Рико) против Сауля Альвареса (Мексика). Бой за звание чемпиона мира по версии WBC в среднем весе. Прямая трансляция из США.

ПЕРВЫЙ ОБРАЗОВАТЕЛЬНЫЙ

09.05, 17.05, 01.05 В гостях у ветерана (12+).
09.40, 10.10, 17.40, 18.10, 01.40, 02.10 Нить Ариадны (16+).
10.40, 13.50, 18.10, 21.50, 02.40, 05.50 Мастер-класс! (6+).
11.10, 11.40, 19.10, 19.40, 03.10, 03.40 Семейный доктор (16+).
12.10, 20.10, 04.10 Мамина школа (16+).
12.35, 20.35, 04.35 Заглянем в словарь (12+).
12.40, 20.40, 04.40 Собеседники (12+).
13.07, 21.07, 05.07 Времена. События. Люди (16+).
13.35, 21.35, 05.35 Байки Бояршинова (12+).
14.20, 14.50, 22.20, 22.50, 06.20, 06.50 Медицинская телеакадемия (16+).
15.25, 23.25, 07.25 «МУЖЕСТВО» (16+).

16.35, 00.35, 08.35 Д/ф «Острова в океане» (16+).
16.50, 00.50, 08.50 Д/ф «Путь к причалу» (16+).

ЕВРОСПОРТ

05.00, 07.30, 10.30, 17.30 Прыжки на лыжах с трамплина. Кубок мира. Клингенталь. Квалификация. HS 140. Мужчины (0+).
06.00 Футбол. Евроголы (0+).
06.05 Футбол. MLS. Лучшие моменты (0+).
06.30 Футбол. Латино (0+).
07.00, 13.30 Футбол. ФИФА (0+).
07.25 Футбол. Мировый футбол (0+).
08.30 Прыжки на лыжах с трамплина. Турне четырех трамплинов (0+).
09.30 Лыжное двоеборье. Чемпионат мира. Фалун. Лучшие моменты (0+).
11.30 Мотоспорт. Кубок наций. Лондон (0+).
13.00 Футбол. Неделя Чемпионата MLS (0+).
14.00 Фигурное катание. Гран-при России. Танцы на льду. Произвольная программа (0+).
15.15 Watts! (0+).
15.30 Фигурное катание. Гран-при России. Произвольная программа. Мужчины (0+).
18.00, 23.00, 01.45 Прыжки на лыжах с трамплина. Кубок мира. Клингенталь. HS 140. Команды (0+).
20.00 Автоспорт. Серия World Endurance. Бахрейн (0+).
21.10 За спиной (0+).
21.15 Фигурное катание. Гран-при России. Произвольная программа. Пары (0+).
22.00, 04.15 Фигурное катание. Гран-при России. Произвольная программа. Женщины (0+).
00.00 Тяжелая атлетика. Чемпионат мира. Хьюстон. 56 кг. Мужчины (0+).
02.30 Тяжелая атлетика. Чемпионат мира. Хьюстон. 48 кг. Женщины (0+).

СПОРТ ПЛЮС

08.00 Футбол. Чемпионат Германии. «Гамбург» - «Боруссия» (Дортмунд) (0+).
09.50, 00.20 Футбол. «GOALактика» (0+).
10.30 Фигурное катание. Гран-При России. Пары. Короткая программа. Женщины. Короткая программа (0+).
12.30 Футбол. «Мир английской премьер-лиги» (0+).
13.00 Баскетбол. Евролига. Мужчины. «Панатинаикос» (Греция) - «Локомотив - Кубань» (Россия) (0+).
14.50, 22.00 Футбол. «Журнал Лиги чемпионов» (0+).
15.20 Гандбол. Лига чемпионов. Женщины. «Крим Меркатор» (Словения) - «Ростов-Дон» (Россия) (0+).
17.00 Футбол. «Журнал Лиги Европы» (0+).
17.55 Футбол. Чемпионат Англии. «Вест Бромвич» - «Арсенал». Прямая трансляция.
19.55 Футбол. Чемпионат Италии. «Болонья» - «Рома». Прямая трансляция.
22.30 Баскетбол. Чемпионат Европы-2017. Отборочный турнир. Женщины. Россия - Болгария (0+).
01.00 Прыжки с трамплина. Этап Кубка мира в Германии (0+).
03.00 Футбол. Чемпионат Англии. «Вест Бромвич» - «Арсенал» (0+).
05.00 Фигурное катание. Гран-При России. Танцы. Произвольный танец. Мужчины. Произвольная программа (0+).

2x2

06.00, 05.50 Русские мультфильмы (12+).
06.45 Рога и копыта (12+).
07.35 Громокошки (12+).
08.30 Покемон (12+).
09.50, 03.45 Японские забавы (12+).
10.20, 00.05, 02.45 Рестлинг WWE RAW (16+).
11.10 Пингвины Мадагаскара (12+).
12.05 Фестиваль авторского анимационного фильма-2015 (16+).
12.35 Американский папаша (16+).
17.05 Гриффины (16+).
17.55 Симпсоны (16+).
19.20 Марафон свежих хитов (16+).
22.45 Кит Stupid Show (16+).
23.10 Южный парк (18+).
01.05 Гриффины (18+).
01.25 Закусочная Боба (18+).
01.55 Живая мишень (16+).
04.10 «Мистер Ди» (16+).
04.35 Замедленное развитие (16+).

DISCOVERY

06.00, 13.15, 04.25 Махинаторы: VW Corrado VR6 (12+).
06.50 Мятежники ледяного озера: Ледяное царство (16+).
07.45 Смертельный улов: Новая кровь, старые раны (16+).
08.40 Хищники крупным планом с Джоэлом Ламбертом: Львы (16+).
09.35, 10.00 Гаражное золото (12+).
10.30, 22.00 Стальные парни (12+).
11.25, 11.50 Акулы автоторгов из Далласа (12+).
12.20 Мятежный гараж: Проблемный Chevy (12+).
14.10, 23.00, 03.38 Кубинский хром: Старый конь борозды не испортит? (12+).
15.05, 02.50 Невидимые миры: Вне поля зрения (12+).
16.00, 02.00 Как устроена Вселенная: Первые океаны (12+).
17.00 Чудеса Вселенной: Падение (12+).
18.00 Махинаторы: Pontiac GTO: Chicago (12+).
19.00 Махинаторы: Сиэтл: Ford F100 (12+).
20.00 Махинаторы: Калифорния: MGA (12+).
21.00 Путешествие в неизвестность с Эдом Стаффордом: Замбия (16+).
00.00 Голые и напуганные XL: 40 дней в ловушке (16+).
01.00 Быстрые и громкие: Реставрация гоночного Shelby - часть 1 (12+).
05.13 Трой (12+).

ANIMAL PLANET

06.00 Укротитель по вызову: Паника в логове (12+).
06.25 Аквариумный бизнес: Обезьяньи фокусы Пенна и Теллера (12+).
07.15 Аквариумный бизнес: За всем стоит Хоуи Мэндел (12+).
08.05 Аквариумный бизнес: Аквариум для Габриэля Иглесиаса (12+).
08.55 Аквариумный бизнес: Беспроигрышный вариант для Дуайта Ховарда (12+).
09.45 Аквариумный бизнес: Шерри Шеперд (12+).
10.35, 11.00, 22.00, 22.30 Охотница на змей (12+).
11.25 Укротитель по вызову: Хватай его! (12+).
11.50 Ветеринар Бондай Бич (12+).
12.40, 16.50, 23.00, 03.36 Гангстеры дикой природы: Мангусты (12+).

13.30, 13.55, 17.40, 18.05, 00.00, 00.30, 04.24, 04.48 Шамвари: жизнь на воле (12+).
14.20, 14.45, 18.30, 18.55, 01.00, 01.30, 05.12, 05.36 Эхо и слоны Амбозели (12+).
15.10, 19.20, 02.00 Остров диких собак (12+).
16.00, 20.10, 02.49 Львиный рык (12+).
21.00 Доктор Джефф: ветеринар Роки-Маунтин: Еще один шанс (12+).

ДИСНЕЙ

05.00, 05.25, 06.10, 07.10, 08.00, 09.15 М/ф (0+).
10.10, 12.10, 13.15, 13.45, 15.00 М/ф (6+).
10.30 Это моя комната (0+).
11.40 Мама на 5+ (0+).
12.40 Большие семейные игры (0+).
14.10 Анимационный фильм «За гранью воображения» (6+).
16.20 Анимационный фильм «Тарзан» (0+).
18.05 Анимационный фильм «Тарзан - 2» (0+).
19.30 Анимационный фильм «Русалочка 2: Возвращение в море» (0+).
21.00 «НАСЛЕДНИКИ» (12+).
23.15 «ПРЕКРАСНЫЕ СОЗДАНИЯ» (12+).
01.25 «МЭРАЙЯ МУНДИ И ШКАТУЛКА МИДАСА» (12+).
03.20 «Девять жизней Хлои Кинг» (12+).
04.10 Музыка на канале Disney (6+).

КАРУСЕЛЬ

06.00 Прыг-Скок Команда.
06.15, 07.30, 10.00, 12.00, 12.35, 14.10, 18.00, 18.25, 19.10, 20.40, 23.30, 03.40, 04.30, 05.00 М/ф.
08.00 Детское Евровидение-2015. Национальный отборочный тур. Финал.
11.30 Битва фамилий.
17.35 Хочу собаку!
18.15 Быстрее, выше, сильнее вместе с Тигренком Муром и…
20.30 Спокойной ночи, малыши!
21.00 Международный конкурс исполнителей детской песни «Евровидение 2015». Прямой эфир.
01.20 «СТОПТАННЫЕ ТУФЕЛЬКИ».
02.20 Фа-Соль. Мастерская.
02.35 «Земля - космический корабль».
03.15 Академия художеств.
03.25 В гостях у Деда-Краеведа.
04.45 Зарядка с чемпионом.

ДЕТСКИЙ МИР

03.00, 09.00, 15.00 «НА ЗЛАТОМ КРЫЛЬЦЕ СИДЕЛИ…» (12+).
04.30, 10.30, 16.30 Уроки тетушки совы. Времена года: «Январь», Мудрые сказки тетушки Совы. Медвежонок Ых и зимнее чудо: «Осенние заботы», Всемирная картинная галерея с тетушкой Совой: «Амедео Модильяни. Художник и его любовь», «Веселая карусель» (6+).
05.00, 11.00, 17.00 «Чародей: Страна великого дракона» (12+).
06.00, 12.00, 18.00 «СЕМЕРО СОЛДАТИКОВ» (6+).
07.30, 13.30, 19.30 История одной вещи: «Зонт», Лапы, крылья и хвосты (6+).
08.00, 14.00, 20.00 М/ф (6+).
08.50, 14.50 М/ф (0+).
20.50 Шишкин лес: «Шарф» (0+).

ИСТОРИЯ

06.00, 15.05, 00.05, 03.35 Д/ф «Как убивали Югославия. Тень Дейтона» (12+).
06.55, 16.00, 00.55 Д/ф «Забытый соперник Древнего Египта».
07.50, 17.00, 01.50 Д/ф «Нераскрытые тайны. Тайна золота Колчака».
08.45, 17.50, 02.45 Д/ф «Александр Суворов».
09.40, 18.45 Д/ф «Стражи Рима» (12+).
10.40, 19.45 Д/ф «Королева тигров. Маргарита Назарова».
11.30, 20.35 Д/ф «Первый компьютер в мире. Загадка Антикитерского механизма».
12.35, 21.35, 05.15 Больше, чем любовь. Константин Бальмонт.
13.20, 22.20, 04.25 Д/ф «Инженер Шухов. Универсальный гений».
14.15, 23.15 Д/ф «Пекин. История столицы поднебесной. Варвары у ворот».

ДОМ КИНО

04.00 «СУМАСШЕДШАЯ ПОМОЩЬ» (16+).
06.05 «ИЗОБРАЖАЯ ЖЕРТВУ» (16+).
08.00 «ГОРОД ЗЕРО» (16+).
09.50 «ОСТАНОВИЛСЯ ПОЕЗД» (12+).
11.30 «МАЧЕХА» (12+).
13.05 «КИТАЙСКИЙ СЕРВИЗЪ» (16+).
14.55 «ПО СЕМЕЙНЫМ ОБСТОЯТЕЛЬСТВАМ» (12+).
17.20 «ДЕВЧАТА».
19.00 «БЛАГОЧЕСТИВАЯ МАРТА» (12+).
21.40 «ВЕСНА».
23.35 «КУБАНСКИЕ КАЗАКИ».
01.30 «Предел желаний» (16+).
02.30 «АТТЕСТАТ ЗРЕЛОСТИ».

Ю-ТВ

05.05, 09.30 В теме (16+).
05.35 Europa plus чарт (16+).
06.40 Starbook: «Звезды и романтические поступки. Рейтинг радио Romantika» (16+).
07.35 Starbook: «Звездный хэллоуин» (12+).
08.35, 04.10 Starbook: «Голливудская улыбка» (12+).
10.00 #всепросто (16+).
10.30 Хвостатые истории (12+).
11.00 «ДИВЕРГЕНТ» (16+).
13.35, 19.30 Дорогая, мы убиваем детей (16+).
18.30 Самая прекрасная женщина (16+).
23.20 «СДЕЛКА С ДЬЯВОЛОМ» (16+).
01.10 «МОЯ СУПЕР-БЫВШАЯ» (16+).
03.00 В теме. Лучшее (16+).
03.30 Соблазны с Машей Малиновской (16+).

САНКТ-ПЕТЕРБУРГ

06.00 Слово (16+).
06.15 «АРТИСТ» (12+).
08.10 М/ф (12+).
09.05 Спортивная семья (6+).
10.00 Пульс города (6+).
11.00 Artефакты (16+).
11.25 Матрица науки (6+).
11.40 К 1000-летию памяти князя Владимира (16+).
11.55 Дом петербургских писателей (6+).
12.20 «ПОЗДНЯЯ ЛЮБОВЬ» (16+).
15.00 «АННА И КОМАНДОР» (12+).
16.30, 18.05 «ДВОЕ ПОД ОДНИМ ЗОНТОМ» (12+).
18.00, 20.00 Новости.
18.15, 20.05 «БЕЛАЯ ГРАФИНЯ» (12+).
20.50 Без прокатов (6+).
21.40 Театральная гостиная Рудольфа Фурманова. Юлиан Панич (12+).
23.30 Д/ф «Вертинский. Наследство короля» (12+).
00.30 Вечер. Встречи (16+).
00.55 «Чемпион» (16+).
04.15 «ПЛЮС ОДИН» (16+).

ВОСКРЕСЕНЬЕ, 22 ноября

№32 (128)
13 ноября 2015

ПЕРВЫЙ КАНАЛ

06.00, 10.00, 12.00 Новости.
06.10, 08.45 М/ф.
08.10 Армейский магазин (16+).
08.55 Здоровье (16+).
10.15 Непутевые заметки с Дмитрием Крыловым (12+).
10.35 Пока все дома.
11.25 Фазенда.
12.15 Д/ф «К юбилею Нонны Мордюковой. «Душа нараспашку» (12+).
13.15 «ДЕЛО БЫЛО В ПЕНЬКОВЕ» (12+).
15.20 Д/ф «Три плюс два». Версия курортного романа» (12+).
16.25 «ТРИ ПЛЮС ДВА».
18.25 КВН-2015. Кубок мэра Москвы (16+).
21.00 Воскресное «Время».
23.00 «Метод» (18+).
00.00 «ЛУЧШЕЕ ПРЕДЛОЖЕНИЕ» (16+).
02.30 «КЕЛЛИ ОТ ДЖАСТИНА» (12+).
04.00 Контрольная закупка.

РОССИЯ-1

05.50 «ТРЕВОЖНОЕ ВОСКРЕСЕНЬЕ».
07.30 Сам себе режиссер.
08.20, 03.30 Смехопанорама Евгения Петросяна.
08.50 Утренняя почта.
09.30 Сто к одному.
10.20 Вести-Местное время. Неделя в городе.
11.00, 14.00 Вести.
11.10 Смеяться разрешается.
12.10, 14.20 «КРИВОЕ ЗЕРКАЛО ДУШИ» (12+).
16.00 Всероссийский открытый телевизионный конкурс юных талантов «Синяя Птица».
18.00 «АЛЛА В ПОИСКАХ АЛЛЫ» (12+).
20.00 Вести недели.
22.00 Воскресный вечер с Владимиром Соловьевым (12+).
00.30 «ВЛЮБЛЕН И БЕЗОРУЖЕН» (12+).
02.30 Д/ф «Шарль де Голль. Его Величество Президент» (12+).
04.00 Комната смеха.

ПЯТЫЙ КАНАЛ

05.40, 05.40 М/ф (0+).
07.00 ЛОТ.
00.35, 01.30, 22.45, 23.45 «НЕПОБЕДИМЫЙ», 3, 4, 1, 2 с. (16+).
02.20, 03.10, 04.05, 04.55 «Кодекс чести - 2» (16+).
10.00 Сейчас.
10.10 Истории из будущего с Михаилом Ковальчуком (0+).
11.00 «ЕВДОКИЯ» (12+).
13.10 «СВЕРСТНИЦЫ» (12+).
14.55 «ДЕЛО РУМЯНЦЕВА» (12+).
17.00 Место происшествия. О главном.
18.00 Главное.
19.30, 20.20, 21.15, 22.00 «ШПИОН», 1, 2, 3, 4 с. (16+).

НТВ

05.05 «Адвокат» (16+).
06.05, 01.15 «Петрович» (16+).
08.00, 10.00, 13.00 Сегодня.
08.15 Русское лото плюс (0+).
08.50 Их нравы (0+).
09.25 Едим дома (0+).
10.20 Первая передача (16+).
11.00 Чудо техники (12+).
11.50 Дачный ответ (0+).
13.20 Поедем, поедим! (0+).
14.10 Своя игра (0+).
15.00 НашПотребНадзор. Не дай себя обмануть! (16+).
16.00 «Литейный» (16+).
18.00 Акценты недели.
19.00 Точка с Максимом Шевченко.
19.45 «Паутина» (16+).
23.40 Пропаганда (16+).
00.15 Д/ф «Генерал» (16+).
03.05 «Следственный комитет» (16+).

ТВ-3

06.00 М/ф (0+).
07.30 Школа доктора Комаровского (12+).
08.00 «СЕРДЦЕ ДРАКОНА» (0+).
10.00 «БАЛЛАДА О ДОБЛЕСТНОМ РЫЦАРЕ АЙВЕНГО» (12+).
12.00 «ИНТЕРДЕВОЧКА» (16+).
15.00, 16.00, 17.00, 18.00 «Вызов» (16+).
19.00 «ВТОРЖЕНИЕ» (16+).
21.00 «КРАСНЫЙ ДРАКОН» (16+).
23.30 «ГАННИБАЛ» (16+).
02.00 «ПРАКТИЧЕСКАЯ МАГИЯ» (16+).
04.00, 05.00 «Последняя надежда» (16+).

ТНТ

06.00, 06.30, 07.35, 08.00, 08.30 М/ф (12+).
07.00 ТНТ. Mix (16+).
09.00, 09.30 «Деффчонки» (16+).
10.00 Дом-2. Lite (16+).
11.00 Перезагрузка (16+).
12.00 Танцы (16+).
14.00, 20.00 Комеди Клаб (16+).
15.00 «РОСОМАХА: БЕССМЕРТНЫЙ» (16+).
17.30 «ФАНТАСТИЧЕСКАЯ ЧЕТВЕРКА - 2: ВТОРЖЕНИЕ СЕРЕБРЯНОГО СЕРФЕРА» (12+).
19.30 Комеди Клаб. Лучшее (16+).
21.00 Однажды в России (16+).
22.00 Stand up (16+).
23.00 Дом-2. Город любви (16+).
00.00 Дом-2. После заката (16+).
01.00 «ЕЩЕ ОДИН ГОД» (16+).
03.00 «ЭКСКАЛИБУР» (16+).
05.50 Женская лига. Лучшее (16+).

ДОМАШНИЙ

06.30 Ангелы красоты (16+).
07.30, 23.40, 05.50 Одна за всех (16+).
07.55 «ПЯТЬ ШАГОВ ПО ОБЛАКАМ», 1-4 с. (16+).
11.50 «ПОКА ЖИВУ, ЛЮБЛЮ» (12+).
15.35 «В ДЖАЗЕ ТОЛЬКО ДЕВУШКИ» (12+).
18.00 Д/с «Звездная жизнь» (16+).
19.00 «БЕЛЫЕ РОЗЫ НАДЕЖДЫ», 1-4 с. (16+).
22.40 Д/ф «Женщины с обложки» (16+).
00.30 «ВАНЬКА» (16+).
02.20 Нет запретных тем (16+).
05.20 Домашняя кухня (16+).

СТС

06.00, 07.55 М/ф (6+).
07.35, 08.30, 09.00, 09.15, 09.30 М/ф (0+).
10.00 Успеть за 24 часа (16+).
11.00 Руссо туристо (16+).
12.00 «Я - ЧЕТВЕРТЫЙ» (16+).
14.00 «Как я стал русским» (16+).
16.00 Уральские пельмени: «Шопингомания» (16+).
16.30 Шоу «Уральских пельменей»: «С милым рай и в бутике» (16+).
17.40 «МОЯ УЖАСНАЯ НЯНЯ» (0+).
19.30 Шоу «Уральских пельменей»: «В поисках Асфальтиды» (16+).
21.00 Два голоса (0+).
22.30 «СКАЗКИ НА НОЧЬ» (12+).
00.25 Д/ф «Африканские кошки. Королевство смелых» (16+).
02.05 «ПАРАДАЙЗ» (16+).
03.40 6 кадров (16+).
05.50 Музыка на СТС (16+).

ПЕРЕЦ

06.00 М/ф (0+).
08.00 Утилизатор (12+).
09.30 «Светофор» (16+).
14.30 «ЗАВТРА НЕ УМРЕТ НИКОГДА» (12+).
17.00 «И ЦЕЛОГО МИРА МАЛО» (16+).
19.30 Смешные деньги (16+).
21.30 +100500 (16+).
00.15 «УЗНИК ЗАМКА ИФ» (6+).
05.00 Секреты спортивных достижений (12+).

ТВ-ЦЕНТР

05.25 «СКАЗАНИЕ О ЗЕМЛЕ СИБИРСКОЙ» (6+).
07.20 Фактор жизни (12+).
07.50 «СИССИ - МОЛОДАЯ ИМПЕРАТРИЦА» (16+).
09.55 Барышня и кулинар (12+).
10.30, 11.45 «ЧЕЛОВЕК РОДИЛСЯ» (12+).
11.30, 00.05 События.
12.45 Праздничный концерт «150 лет Службе судебного пристава России» (12+).

14.30 Московская неделя.
15.00 «Чисто английское убийство» (12+).
16.55 «ПОГОНЯ ЗА ТРЕМЯ ЗАЙЦАМИ» (12+).
20.30 «ПРЕСТУПЛЕНИЕ В ФОКУСЕ» (16+).
00.20 «ОПЕРАТИВНАЯ РАЗРАБОТКА» (16+).
02.05 «ОПЕРАТИВНАЯ РАЗРАБОТКА. КОМБИНАТ» (16+).
04.00 Петровка, 38 (16+).
04.10 «Вера» (16+).

РЕН ТВ

05.00, 18.30 «БЛЭЙД - 3: ТРОИЦА» (16+).
05.40 Секретные территории. Зов крови (16+).
06.40 «ВОЙНА БОГОВ: БЕССМЕРТНЫЕ» (16+).
08.40 «КОНАН-ВАРВАР» (16+).
10.45 «ПРОКЛЯТИЕ ГРОБНИЦЫ ТУТАНХАМОНА» (16+).
14.00 «БЛЭЙД» (16+).
16.20 «БЛЭЙД - 2» (16+).
20.30 **«ШЕРЛОК ХОЛМС: ИГРА ТЕНЕЙ»** (16+).

Детективный боевик режиссера Гая Ричи. Мировая премьера фильма состоялась 14 декабря 2011 года в Гонконге, 16 декабря в США и Великобритании, 29 декабря в России.

Фильм начинается с того, что Холмс, переодетый в китайского торговца, преследует Ирэн Адлер. Ей необходимо доставить посылку доктору Хоффманшталю в качестве оплаты услуг, оказанных Мориарти. Выясняется, что в посылке бомба...
В ролях: Роберт Дауни-младший, Джуд Лоу, Пол Андерсон и другие.

23.00 Добров в эфире (16+).
00.00 Соль. Музыкальное шоу Захара Прилепина (16+).
01.30 Военная тайна с Игорем Прокопенко (16+).

РОССИЯ К

06.30 Канал «Евроньюс».
10.00 Обыкновенный концерт с Эдуардом Эфировым.
10.35 **«ПОСЛЕДНИЙ ДЮЙМ».**

Художественный приключенческий фильм-драма, снятый на киностудии «Ленфильм» в 1958 году режиссерами Теодором Вульфовичем и Никитой Курихиным по одноименному рассказу Джеймса Олдриджа.

Послевоенные годы, побережье Северной Африки. Безработному летчику Бену Эсли предлагают за большие деньги опасную работу — подводные съемки акул. Бен и его сын Дэви, упросивший отца взять его с собой, летят на дальний безлюдный берег моря. Во время съемок Бен получает серьезную травму, и мальчик, спасая жизнь себе и отцу, затаскивает его в самолет и взлетает. Бен, теряя сознание, на ходу учит Дэви управлять машиной, и тот преодолевает опасный путь и сажает самолет на аэродроме — сделав все правильно до последнего дюйма.

12.05 Легенды мирового кино: «Дэвид Гриффит».
12.30 Россия, любовь моя! «Алтай. Мир звуков и красок».
13.00 Д/ф «Уникальные Галапагосские острова. Южная Америка».
13.55 Гении и злодеи: «Гай Северин».
14.25 Что делать?
15.15 Пешком... «Москва Станиславского».
15.45 «КОРДЕБАЛЕТ».
17.40, 01.55 Искатели: «Обреченный на заговор».
18.30 Концерт бардовской песни в Государственном Кремлевском Дворце «Наших песен удивительная жизнь».
19.30 100 лет после детства.
19.45 «ОТЧИЙ ДОМ».
21.20 Д/ф «Люсьена Овчинникова. Мотылек».
22.00 Послушайте! «Поэты войны».
23.20 Балет «Лебединое озеро».
01.25 М/ф.
02.40 Д/ф «Монастыри Ахпат и Санаин, непохожие братья».

ЗВЕЗДА

06.00 «ТАЙНА ЖЕЛЕЗНОЙ ДВЕРИ» (0+).
07.25 «ПРАВО НА ВЫСТРЕЛ» (12+).
09.00 Новости недели с Юрием Подкопаевым.
09.25 Служу России.
09.55 Военная приемка (6+).
10.45, 22.35 Научный детектив (12+).
11.15, 13.15 «ЗОЛОТАЯ МИНА» (0+).
13.00, 23.00 Новости дня.
14.20 «ПРОПАВШИЕ СРЕДИ ЖИВЫХ» (12+).
16.10 «Я ОБЪЯВЛЯЮ ВАМ ВОЙНУ» (16+).
18.00 Новости. Главное.
18.35 Особая статья (12+).
19.20 Д/с «Легенды советского сыска» (16+).
23.20 «МОЙ ЛУЧШИЙ ДРУГ ГЕНЕРАЛ ВАСИЛИЙ, СЫН ИОСИФА» (16+).
01.25 «БЕЗ ПАНИКИ, МАЙОР КАРДОШ!» (6+).
03.10 «ЗАКОЛДОВАННЫЙ ДОЛЛАР» (6+).
04.55 Д/ф «Солдатский долг маршала Рокоссовского» (12+).

МАТЧ-ТВ

06.30 Профессиональный бокс. Мигель Котто (Пуэрто-Рико) против Сауля Альвареса (Мексика). Бой за звание чемпиона мира по версии WBC в среднем весе. Прямая трансляция из США.
08.00, 09.00, 10.00, 12.00 Новости.
08.05, 09.05, 18.15, 22.40 Все на Матч! Прямой эфир. Аналитика, интервью, эксперты.
11.05 Поверь в себя. Стань человеком (12+).
11.30 Д/с «Мама в игре» (12+).
12.05 Фигурное катание. Гран-при России. Женщины. Произвольная программа.
13.00 Д/ф «Цена золота».
13.45, 01.45 Детали спорта (16+).
14.00 Анатомия спорта с Эдуардом Безугловым (12+).
14.30 Дублер (12+).
15.00 Фигурное катание. Гран-при России. Показательные выступления. Прямая трансляция.
16.30 Реальный спорт.
17.30 Д/с «1+1» (16+).
19.15 Росгосстрах Чемпионат России по футболу. «Спартак» (Москва) - «Краснодар». Прямая трансляция.
21.40 После футбола с Георгием Черданцевым.
00.00 Д/ф «Важная персона».
02.00 Фигурное катание. Гран-при России. Показательные выступления.
04.00 «КОРОЛИ ЛЬДА» (18+).

ПЕРВЫЙ ОБРАЗОВАТЕЛЬНЫЙ

09.05, 17.05, 01.05 Музеи России (6+).

09.40, 17.40, 01.40 Образование для всех (16+).
10.10, 18.10, 02.10 Фестиваль российской науки (12+).
10.40, 18.40, 02.40 На женской половине (12+).
11.10, 19.10, 03.10 Домашний зоопарк (12+).
11.40, 19.40, 03.40 Инновационное образование (12+).
12.10, 20.10, 04.10 Мастер-класс! (6+).
12.35, 20.35, 04.35 Заглянем в словарь (12+).
12.40, 20.40, 04.40 Школа рисования (6+).
13.07, 21.07, 05.07 Имена (12+).
13.35, 21.35, 05.35 Байки Бояршинова (12+).
13.50, 21.50, 05.50 Сделай сам (6+).
14.20, 22.20, 06.20 «ВОЛОЧАЕВСКИЕ ДНИ» (16+).
16.05, 00.05, 08.05 Д/ф «От Средиземного моря до Сахары» (16+).
16.40, 00.40, 08.40 Д/ф «Путешествие в страну Амазония» (16+).

ЕВРОСПОРТ

05.00, 07.30, 10.30, 14.30 Прыжки на лыжах с трамплина. Кубок мира. Клингенталь. HS 140. Команды (0+).
06.00, 11.30 Тяжелая атлетика. Чемпионат мира. Хьюстон. 56 кг. Мужчины (0+).
06.45, 12.15 Тяжелая атлетика. Чемпионат мира. Хьюстон. 48 кг. Женщины (0+).
08.30 Watts! (0+).
09.00 Футбол. Евроголы (0+).
09.05 Футбол. MLS. Лучшие моменты (0+).
09.30 Футбол. Латино (0+).
10.00 Футбол. ФИФА (0+).
10.25 Футбол. Мировый футбол (0+).
13.00, 13.30, 14.00, 00.00, 00.30, 03.00 Футбол. Неделя Чемпионата MLS (0+).
15.45, 21.00 Прыжки на лыжах с трамплина. Кубок мира. Клингенталь. Мужчины (0+).
17.45 Фигурное катание. Гран-при России. Показательные выступления (0+).
19.45, 20.55 Конный спорт. «Превосходство лошадей» (0+).
19.50 Конный спорт. Кубок мира. Штутгарт (0+).
20.45 Тележурнал «Время скачек» (0+).
22.30 Футбол. MLS. Плэй-офф. 1 финала (0+).
01.00, 03.30 Футбол. Чемпионат MLS. Плэй-офф. 1 финала (0+).

СПОРТ ПЛЮС

08.00 Футбол. Чемпионат России 2015/2016. 16 тур. «Зенит» - «Урал» (0+).
09.55 Фигурное катание. Гран-При России. Пары. Произвольная программа. Женщины. Произвольная программа (0+).
13.00 Футбол. Чемпионат Италии. «Болонья» - «Рома» (0+).
14.50 Футбол. «GOALактика» (0+).
15.25 Баскетбол. Чемпионат Европы-2017. Отборочный турнир. Женщины. Россия - Болгария (0+).
17.15, 04.30 Футбол. «Журнал Лиги чемпионов» (0+).
17.45 Волейбол. Чемпионат России. Мужчины. «Белогорье» (Белгород) - «Динамо» (Москва). Прямая трансляция.
19.55 Футбол. «Мир английской премьер-лиги» (0+).
20.25 Баскетбол. Единая Лига ВТБ. ЦСКА (Москва) - «Нимбурк» (Чехия) (0+).
22.25 Футбол. Чемпионат Испании. «Бетис» - «Атлетико» (0+).
00.25 Прыжки с трамплина. Этап Кубка мира в Германии (0+).
02.30 Волейбол. Чемпионат России. Мужчины. «Урал» (Уфа) - «Факел» (Новый Уренгой) (0+).
05.00 Футбол. «Журнал Лиги Европы» (0+).
06.00 Фигурное катание. Гран-При России. Показательные выступления (0+).

2x2

06.00, 05.50 Русские мультфильмы (12+).
06.45 Рога и копыта (12+).
07.35 Громокошки (12+).
08.30, 01.55 Живая мишень (16+).
10.20, 00.05, 02.45 Рестлинг International SmackDown (16+).
11.10 Пингвины Мадагаскара (12+).
12.35 Кунг-фу Панда (12+).
14.25 Покемон (12+).
15.50 Симпсоны (16+).
19.20 Марафон свежих хитов (16+).
22.45 Level Up (16+).
23.10 Южный парк (18+).
01.05 Американский папаша (18+).
03.45 Японские забавы (12+).
04.10 «Мистер Ди» (16+).
04.35 Замедленное развитие (16+).

DISCOVERY

06.00 Стальные парни (12+).
06.50, 02.00 Голые и напуганные: Конфликт в Колумбии (16+).
07.45, 19.00 Голые и напуганные XL: 40 дней в ловушке (16+).
08.40 Путешествие в неизвестность с Эдом Стаффордом: Замбия (16+).
09.35 Как устроена Вселенная: Первые океаны (12+).
10.30 Невидимые миры: Вне поля зрения (12+).
11.25, 02.50 Чудеса Вселенной: Падение (12+).
12.20, 20.00 Не пытайтесь повторить: На крючке у скорости (16+).
13.15, 21.00 Разрушители легенд: Звездные Войны: ответный удар (16+).
14.10, 22.00 Трой (12+).
15.05, 03.38 Акулы автоторгов из Далласа: Новая кровь (12+).
15.30, 04.01 Акулы автоторгов из Далласа: Ценители мустанга (12+).
16.00, 04.25 Акулы автоторгов из Далласа: Бабушкин «Гэлакси» (12+).
16.30, 17.00, 17.30, 00.00, 00.30, 04.49, 05.13, 05.36 Акулы автоторгов из Далласа (12+).
18.00 Хищники крупным планом с Джоэлом Ламбертом: Львы (16+).
23.00 Мятежный гараж: Проблемный Chevy (12+).
01.00 Быстрые и громкие: Реставрация гоночного Shelby - часть 2 (12+).

ANIMAL PLANET

06.00 Укротитель по вызову: Свинский ужин (12+).
06.25 Дома на деревьях: Жилище для альпинистов (12+).
07.15 Дома на деревьях: Пиратское логово (12+).
08.05 Дома на деревьях: 3-уровневый рекордсмен (12+).
08.55 Дома на деревьях (12+).
09.45 Дома на деревьях: Двойное крепление (12+).
10.35, 11.00, 22.00, 22.30 Охотница на змей (12+).

11.25 Укротитель по вызову: Ужас без головы (12+).
11.50 Ветеринар Бондай Бич (12+).
12.40, 16.50, 23.00, 03.36 Самые опасные змеи: Южная Африка (12+).
13.30, 17.40, 00.00, 04.24 Остин Стивенс: заклинатель змей: Долина змей (12+).
14.20, 18.30, 01.00, 05.12 Стив Бэкшал: заплыв с чудовищами: Анаконда (12+).
15.10, 19.20, 02.00 Остин Стивенс: заклинатель змей: Змея судьбы (12+).
16.00, 20.10, 02.49 В поисках гигантской анаконды (12+).
21.00 Речные монстры: Вампиры глубин (12+).

ДИСНЕЙ

05.00, 05.25, 06.10, 07.10, 08.00, 09.15, 12.50 М/ф (0+).
10.10, 11.55, 12.20, 03.50 М/ф (6+).
10.30 Это мой ребенок?! (0+).
11.40 Правила стиля (6+).
14.10 «НАСЛЕДНИКИ» (12+).
16.30 Анимационный фильм «Спящая красавица» (0+).
18.05 Анимационный фильм «Русалочка - 2: Возвращение в море» (0+).
19.30 Анимационный фильм «Подводная братва» (12+).
21.15 «БЕТХОВЕН. БОЛЬШОЙ БРОСОК» (6+).
23.15 «МЭРАЙЯ МУНДИ И ШКАТУЛКА МИДАСА» (12+).
01.05, 02.00, 02.55 «Десятое королевство» (12+).

КАРУСЕЛЬ

06.00 Прыг-Скок Команда.
06.15, 10.00, 12.00, 13.15, 15.10, 17.40, 18.30, 19.50, 20.40, 22.30, 23.40, 03.40, 04.30 М/ф.
07.30 Международный конкурс исполнителей детской песни «Евровидение 2015».
18.05 Все, что вы хотели знать, но боялись спросить.
19.35 Разные танцы.
20.30 Спокойной ночи, малыши!
22.00 Навигатор. Апгрейд (12+).
01.20 «ЗОЛУШКА».
02.20 Фа-Соль. Мастерская.
02.35 «Земля - космический корабль».
03.15 Академия художеств.
03.25 В гостях у Деда-Краеведа.
04.45 Зарядка с чемпионом.

ДЕТСКИЙ МИР

03.00, 09.00, 15.00 «СКАЗКА, РАССКАЗАННАЯ НОЧЬЮ» (12+).
04.30, 10.30, 16.30 Уроки тетушки совы. Времена года: «Февраль», Мудрые сказки тетушки Совы. Медвежонок Ых и зимнее чудо: «Подарки для медвежонка», Всемирная картинная галерея с тетушкой совой: «Эдвард Мунк. Жизнь и смерть», «К то я такой?» (6+).
05.00, 11.00, 17.00 «Чародей: Страна великого дракона» (12+).
06.00, 12.00, 18.00 М/ф (12+).
07.30, 13.30, 19.30 История одной вещи: «Инструмент», Лапы, крылья и хвосты (6+).
08.00, 14.00, 20.00 М/ф (6+).
08.50, 14.50 М/ф (0+).
20.50 Шишкин лес: «Ключ в замок» (0+).

ИСТОРИЯ

06.00, 15.05, 00.20, 05.10 Д/ф «Александр Суворов».
06.55, 16.00, 01.15 Д/ф «Стражи Рима» (12+).
07.55, 17.00, 02.15 Д/ф «Королева тигров. Маргарита Назарова».
08.45, 17.55, 03.10 Д/ф «Первый компьютер в мире. Загадка Антикитерского механизма».
09.50, 18.55 Больше, чем любовь. Константин Бальмонт.
10.35, 19.45 Д/ф «Инженер Шухов. Универсальный гений».
11.30, 20.35 Д/ф «Пекин. История столицы поднебесной. Варвары у ворот».
12.20, 21.30 Д/ф «Как убивали Югославия. Тень Дейтона» (12+).
13.15, 22.25 Д/ф «Забытый соперник Древнего Египта».
14.15, 23.25, 04.15 Д/ф «Нераскрытые тайны. Тайна золота Колчака».

ДОМ КИНО

04.00 «БЛАГОЧЕСТИВАЯ МАРТА» (12+).
06.35 «ВЕСНА».
08.30 «КУБАНСКИЕ КАЗАКИ».
10.30 «ХОЗЯИН ТАЙГИ» (12+).
11.55 «ЖЕНИХ С ТОГО СВЕТА» (12+).
12.50 «АРТИСТКА ИЗ ГРИБОВА» (12+).
15.30 «ДОМ СОЛНЦА» (16+).
17.15 «БРИЛЛИАНТОВАЯ РУКА».
19.00 «ЗЕЛЕНЫЙ ФУРГОН» (12+).
21.40 «НЕВЫПОЛНИМОЕ ЗАДАНИЕ» (16+).
23.55 «ЧЕРНАЯ СТРЕЛА» (12+).
01.30 «Предел желаний» (16+).
02.30 «В ШЕСТЬ ЧАСОВ ВЕЧЕРА ПОСЛЕ ВОЙНЫ» (12+).

Ю-ТВ

05.05, 09.15 В теме. Лучшее (16+).
05.35 Мы с Тобой Одной Крови (16+).
08.20 Europa plus чарт (16+).
09.45 Популярная правда: «Иванушкам 20-ть» (16+).
10.15 Стилистика (12+).
10.45 Хвостатые истории (12+).
11.10 «СДЕЛКА С ДЬЯВОЛОМ» (16+).
13.00 Самая прекрасная женщина (16+).
14.00 Папа попал (12+).
22.00 «ДИВЕРГЕНТ» (16+).
00.45 «МОЯ СУПЕР-БЫВШАЯ» (16+).
02.35 Соблазны с Машей Малиновской (16+).
04.00 Starbook: «Хэппи Берздэй» (12+).

САНКТ-ПЕТЕРБУРГ

06.00 «Девичья охота» (16+).
07.45 Слово (16+).
08.00 Нужное подчеркнуть с Валерием Татаровым (16+).
09.00 Жили-были и будем жить! (6+).
10.00 Без прокатов (6+).
10.50 Телезнайки (6+).
11.00 Папа, мама, я - спортивная семья (0+).
12.00 «ПОЛОСАТОЕ СЧАСТЬЕ», 2 и 3 с. (6+).
14.00 Вечер. Встречи (16+).
14.25 Окно в кино (16+).
14.40 Д/с «Место под солнцем» (6+).
14.50 Театральная гостиная Рудольфа Фурманова. Юлиан Панич (12+).
16.45 «Евлампия Романова. Следствие ведет дилетант» (12+).
19.45 Матрица науки (6+).
20.00 Что? Где? Когда? (12+).
21.20 «Широка река» (12+).
02.00 Д/ф «Дж. Ф.Кеннеди» (12+).
02.25 «ВСПЫШКА» (16+).
03.55 Д/с «Защищая небо Родины. История отечественной ПВО» (12+).

Великий город — великая команда

В «Парке культуры и чтения» магазина «Буквоед», что на Невском проспекте, 46, состоялась встреча легендарных футболистов «Зенита» Вячеслава Малафеева и Анатолия Давыдова с болельщиками клуба и презентация книги «Зенит. Азбука болельщика», выпущенной к 90-летию питерского футбольного клуба.

«Книга «Зенит. Азбука болельщика» — это издание, которое предназначено для всех многочисленных болельщиков питерского клуба вне зависимости от возраста, — отметила на презентации заместитель генерального директора по связям с общественностью «Зенита» Жанна Дембо. — Даже если кто-то еще не умеет читать, но вместе с родителями уже болеет за питерский клуб, то он сумеет много узнать про любимый «Зенит», просто перелистывая страницы и рассматривая уникальные фотографии, рисунки, схемы. Книга составлена по принципу школьной азбуки — каждой букве алфавита от А до Я соответствует статья, посвященная истории, атрибутике, интересным фактам из жизни нашего клуба».

Это уже второе издание «Азбуки», которое пока распространяется только в Петербурге. Вышла книга в юбилейный для «Зенита» год — в 2015-м клубу исполнилось 90 лет, ну а истории в ней самые разные. В каких условиях был сыгран знаменитый блокадный матч 1942 года, как появилась стрелка на эмблеме, где тренируются игроки, какими зарядами фанаты поддерживают команду, как устроен стадион, на какие категории делятся зенитовские шарфы-«розы», кто готовит футболистов в академии «Зенита», что едят футболисты — книга отвечает на эти и другие вопросы о жизни одного из самых титулованных клубов нашей страны, который, как отмечает «Азбука», поддерживают 12,5 миллиона человек в России.

После рассказа об «Азбуке» Вячеслав Малафеев и Анатолий Давыдов ответили на многочисленные вопросы болельщиков, которые заполнили зал в «Буквоеде» задолго до того, как в нем появились футболисты.

Так, Анатолий Давыдов отметил: «Эта книга про традиции клуба, про его историю. Думаю, что из нее болельщики узнают про «Зенит» много нового». Его поддержал Слава Малафеев. «Я вот ее пролистал — и уже узнал много нового. Например, что только Анатолий опережает меня по коли-

- **Родина «Зенита» — Петербург — родина и всего российского футбола. Именно здесь в 1901 году была основана Петербургская футбольная лига.**
- **В полуфинале кубка СССР 1944 года «Зенит» провел двухдневный матч со «Спартаком» общей продолжительностью 240 минут.**
- **Первые фабричные шарфы «Зенита» стали курьезом — они были выпущены красно-белого цвета.**
- **На игре за Суперкубок УЕФА 2008 года в Монако присутствовали 15 000 фанатов клуба. Этот всероссийский рекорд не побит до сих пор.**
- **Лучший в истории «Зенита» бомбардир Александр Кержаков отмечал, что после песен в его адрес ему хотелось выбежать с поля и обнять каждого поющего.**
- **Россия занимает 8-е место в Европе по посещаемости футбольных матчей. Стадион «Петровский» вмещает 21 000 зрителей и является самой заполняемой ареной России.**
- **В составе сине-бело-голубых в разное время играли футболисты 22 национальных сборных, в том числе сборных России, Италии, Бельгии, Португалии, Хорватии, Чехии, Аргентины, Венесуэлы и Бразилии.**

честву сыгранных матчей. Пока опережает, но я-то еще играю».

Хотя Вячеслав Малафеев сейчас практически не выходит на поле, он остается в составе команды, и именно ему пришлось отчитываться за то, почему «Зенит» великолепно играет в Лиге чемпионов и буквально мучается в чемпионате страны: «На серьезных соперников у нас очень серьезный настрой, а в чемпионате нам просто иногда меньше везет. Возьмите тот же матч с «Мордовией» (0:0 — *Прим. авт.*) — моментов было хоть отбавляй, но в ворота не попали. А то, что сейчас отстаем от ЦСКА на 10 очков, — так это не беда, и не такие отставания бывали. Догоним».

Болельщики попросили вспомнить самый запомнившийся матч в карьере футболистов. Для Вячеслава Малафеева это был победный матч над «Порту» в Лиге чемпионов 2011/2012 годов, а для Анатолия Давыдова — игра в гостях с финским клубом «Куусюси» в 1/8 Лиги чемпионов 1985/1986 годов: «Мы тогда дебютировали в Лиге чемпионов и по итогам двух встреч финнам проиграли (2:1, 1:3 — *Прим. авт.*). Матч запомнился, потому что никого из футболистов потом года два за границу не выпускали».

Еще не успел прозвучать вопрос о том, кого футболисты хотели бы видеть на посту главного тренера после ухода Виллаша-Боаша, как Вячеслав Малафеев уже отреагировал: «Конечно, Анатолия Викторовича». Впрочем, сам Анатолий Давыдов тут же ответил: «Не дождетесь», и стал рассуждать о том, что такое решение должно принимать руководство, и главное, чтобы от этого решения клубу не стало хуже.

На вопрос от фанатского сектора Вячеслав Малафеев подчеркнул: «Без вашей поддержки играть труднее. Сами мы очень хорошо относимся и к кричалкам, и к баннерам. Конечно, если они не переходят пределы приличий. Иногда за вас бывает стыдно, так что держите себя в руках».

После окончания импровизированной пресс-конференции Анатолий Давыдов раздал всем желающим автографы: расписывался на книгах, фотографиях и даже на зенитовских шарфах.

Павел ФЕДОТОВ
Фото автора

СПРАВКА

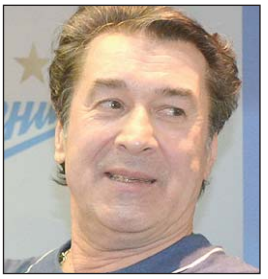

Анатолий ДАВЫДОВ играл за «Зенит» с 1975 по 1988 год и в 1997 году. Главный тренер с 1998 по 2000 год и в 2009 году. Бронзовый призер чемпионата СССР (1980), чемпион СССР (1984), обладатель кубка сезона (1985) и кубка России (1999), бронзовый призер чемпионата России (2009). В бронзовом 1980-м именно он был капитаном команды, выигравшей первые в истории «Зенита» медали. В январе 1989-го Анатолию устроили торжественные проводы, пять лет он играл в Финляндии, потом в Китае. В 1997-м ветерана пригласили в тренерский штаб «Зенита», но он вышел и на поле. В 43 года Давыдов выходил играть вместе со своим сыном, став самым возрастным футболистом в истории премьер-лиги. Потом стал тренером, и в 1999-м привел родной клуб к первому российскому трофею, став обладателем национального кубка.

СПРАВКА

Вячеслав МАЛАФЕЕВ в команде «Зенит» с 1999 года. В 20 лет юный воспитанник школы «Смена» дебютировал в основном составе «Зенита». Он единственный из футболистов «Зенита», кто является обладателем всех титулов сине-бело-голубых за российский период истории. За 16 лет Вячеслав сыграл за «Зенит» более 400 официальных матчей, уступая по данному показателю лишь рекордсмену клуба Анатолию Давыдову. Трижды Малафеева признавали лучшим вратарем России по итогам сезона.

Николай ЗАБОЛОЦКИЙ

«Признание»

Зацелована, околдована,
С ветром в поле когда-то обвенчана,
Вся ты словно в оковы закована,
Драгоценная моя женщина!
Не веселая, не печальная,
Словно с темного неба сошедшая,
Ты и песнь моя обручальная,
И звезда моя сумасшедшая.
Я склонюсь над твоими коленями,
Обниму их с неистовой силою,
И слезами и стихотвореньями
Обожгу тебя, горькую, милую.
Отвори мне лицо полуночное,
Дай войти в эти очи тяжелые,
В эти черные брови восточные,
В эти руки твои полуголые.
Что прибавится — не убавится,
Что не сбудется — позабудется...
Отчего же ты плачешь, красавица?
Или это мне только чудится?

Это замечательное стихотворение поэт и переводчик Николай Заболоцкий написал в 1957 году, включив его в лирический цикл «Последняя любовь». Это был нелегкий период в жизни поэта. Николаю Заболоцкому тогда было уже 54 года, за год до этого от него ушла жена Екатерина Клыкова, в его жизни появилась другая женщина — 28-летняя Наталья Роскина, и, как считают биографы, этот цикл стихотворений поэт посвятил им обеим.

Николай Алексеевич Заболоцкий (Заболотский) родился 24 апреля 1903 года, его детство прошло в небольшом селе в Уржумском уезде Вятской губернии (сейчас — Республика Марий Эл). Уже в третьем классе сельской школы Николай «издавал» свой рукописный журнал и помещал там собственные стихи. После окончания ремесленного училища в Уржуме поступил на медицинский и историко-филологический факультеты Московского университета. Потом переехал в Петроград, где в 1925 году получил высшее образование на отделении языка и литературы Педагогического института имени Герцена.

Николай Заболоцкий с Екатериной Клыковой

Николай Заболоцкий был участником группы ОБЭРИУ вместе с Даниилом Хармсом, Александром Введенским, Константином Вагиновым и другими поэтами-экспериментаторами. В 1930 году он, к удивлению друзей, женился на выпускнице педагогического института Екатерине Клыковой, которая была моложе его на пять лет.

Первая поэтическая книга — «Столбцы» — была издана в 1929 году в Ленинграде и сразу вызвала литературный скандал и издевательские отзывы в прессе. Однако благодаря участию Николая Тихонова никаких «оргвыводов» не последовало, более того, Николай Заболоцкий публикуется в журнале «Звезда». В 1937 году вышел сборник «Вторая книга», включающий семнадцать стихотворений. В это же время Заболоцкий начинает работать над поэтическим переложением древнерусской поэмы «Слово о полку Игореве» и своей поэмой «Осада Козельска».

В 1938 году Николая Заболоцкого арестовывают по ложному доносу. Несмотря на избиения и пытки, он не подписал ни одной бумаги против своих друзей и не признался в «создании контрреволюционной организации». В ГУЛАГе поэт находился с февраля 1939 до мая 1943 года. После освобождения в марте 1944-го был отправлен в ссылку в Караганду, куда к нему немедленно приехала жена с двумя детьми. В ссылке Николай Заболоцкий заканчивает переложение «Слова о полку Игореве», во многом благодаря этому в 1946 году его восстанавливают в Союзе писателей и разрешают жить в Москве.

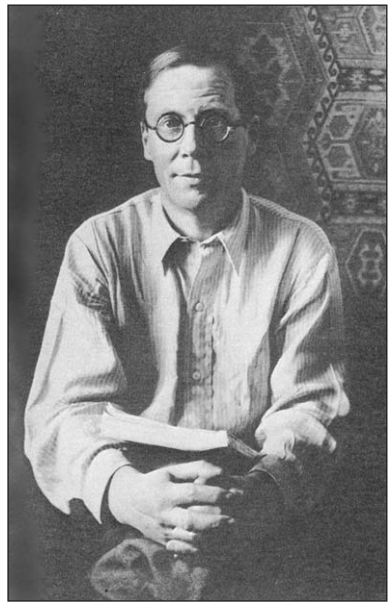

До XX съезда КПСС, осудившего культ личности Сталина, Заболоцкий занимается в основном художественными переводами. Его четвертый сборник стихотворений выходит уже в 1957 году, тогда же он получает орден Трудового Красного Знамени. К тому времени он уже пережил первый инфаркт, а в 1956 году от него к писателю Василию Гроссману уходит жена. В жизни Николая Заболоцкого появляется молодая Наталья Роскина. Именно в это время и появляется цикл романтических стихотворений «Последняя любовь», самое известное из которых сейчас, конечно, «Признание». Романс на эти стихи был написан ленинградским бардом Александром Лобановским, сейчас он входит в репертуар Александра Малинина, группы «Санкт-Петербург», Михаила Звездинского.

В 1958 году жена Николая Заболоцкого вернулась к мужу, но 14 октября того же года поэт скончался.

Подготовил
Павел ФЕДОТОВ

Памятник бравому солдату Швейку

Памятник сатирическому персонажу, главному герою романа чешского писателя Ярослава Гашека «Похождения бравого солдата Швейка», был открыт на Балканской площади 11 апреля 2003 года.

Позже в связи со строительством торгового комплекса он был перенесен ближе к северному выходу станции метро «Купчино» и установлен на небольшой постамент, что сделало памятник более компактным и выразительным.

Бронзовый памятник изготовлен скульптором А.С. Чаркиным в соавторстве с Д.Б. Пахомовым на заводе художественного литья им. М.Г. Манизера «Монументскульптура». За основу взят истинный рост литературного героя — 160 см. Высота постамента, выполненного в виде бочки, — 80 см.

Изначально памятник был установлен на Балканской площади, от которой берет свое начало улица Ярослава Гашека, в 40 метрах от северного входа на станцию метро «Купчино». В церемонии открытия принимал участие внук автора Швейка — Рихард Гашек, известный чешский специалист, занимающийся литературным наследием Ярослава Гашека.

У студентов, и не только, есть примета — если потереть Швейку нос, будет счастье. А для того чтобы исполнилось желание, нужно потереть пивную кружку, которая спрятана за спиной Швейка. Держит он ее левой рукой и строго фиксированно — чтобы даже капля драгоценного напитка не пропала. Правой рукой, как и положено чешско-австро-венгерскому рядовому, он отдает честь.

Подготовила
Ксения КАРАВАЕВА

Предисловие книги Ярослава Гашека «Похождения бравого солдата Швейка»

Ярослав Гашек

«Великой эпохе нужны великие люди. Но на свете существуют и непризнанные, скромные герои, не завоевавшие себе славы Наполеона. История ничего не говорит о них. Но при внимательном анализе их слава затмила бы даже славу Александра Македонского.

В наше время вы можете встретить на пражских улицах бедно одетого человека, который и сам не подозревает, каково его значение в истории новой великой эпохи. Он скромно идет своей дорогой, ни к кому не пристает, и к нему не пристают журналисты с просьбой об интервью. Если бы вы спросили, как его фамилия, он ответил бы просто и скромно: «Швейк».

И действительно, этот тихий, скромный человек в поношенной одежде — тот самый бравый солдат Швейк, отважный герой, имя которого еще во времена Австро-Венгрии не сходило с уст всех граждан чешского королевства и слава которого не померкнет и в республике.

Я искренне люблю бравого солдата Швейка и, представляя вниманию читателей его похождения во время мировой войны, уверен, что все будут симпатизировать этому непризнанному герою. Он не поджег храма богини в Эфесе, как это сделал глупец Герострат для того, чтобы попасть в газеты и школьные хрестоматии. И этого вполне достаточно».

Судоку

9			7		1			
		8		5				
2	6		9	8	3			
			8		2			
	2	6		3	9	4		
	3			7	4		6	
			2				9	6
7	9	1		4				5
		2						

Шахматы

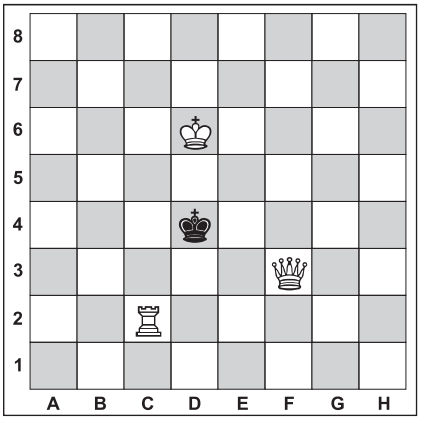

Задача №1. Белые начинают и дают мат в два хода.

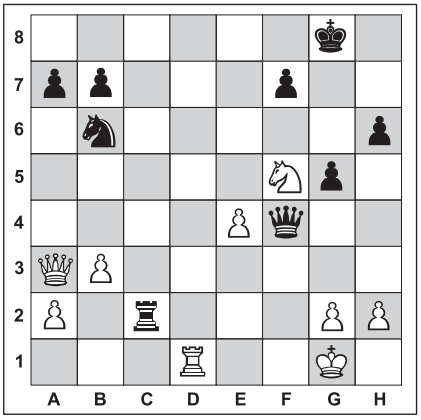

Задача №2. Белые начинают и дают мат в два хода.

Теленок стал считать себя собакой

Теленок Голиаф, считающий себя собакой, стал героем соцсетей, сообщает CountryLiving.com. Владелицей животного является Шейли Хаббс. Она приютила теленка, когда ему был один день. От новорожденного отказалась молочная ферма, и он был очень худым и крайне больным, отмечает издание.

Хаббс забрала теленка домой и поместила его под наблюдение семейного ветеринара. Со временем бычку голштинской породы стало лучше. Хозяева назвали его Голиафом, поскольку он «рос и преуспевал в тепле их любви», сообщает «Газета.ру». За животным стал присматривать и немецкий дог Леонидас. «Он лизал морду теленка, пытался заставить его встать», — рассказала Шейли Хаббс. По словам владелицы, Леонидас часами лежал рядом с больным Голиафом «просто за компанию». В результате дог и бычок стали лучшими друзьями.

Поскольку семья Хаббс живет в регионе, где водятся койоты и горные львы, теленку разрешили спать в домике для игр. Там же бычок проводил время и днем. Однажды Голиаф пропал — оказалось, что он зашел в главный дом и лег на диван. Хозяева животного сфотографировали питомца и выложили снимок в твиттер. Вскоре фото теленка на диване стало хитом соцсетей.

Ответы

на головоломки, опубликованные в №31 (127) от 5.11.2015 г.

Сканворд

Судоку

4	5	9	1	2	7	6	3	8
1	8	3	6	5	4	9	7	2
6	7	2	3	8	9	5	1	4
3	9	8	4	7	5	1	2	6
7	4	1	2	6	8	3	9	5
2	6	5	9	3	1	4	8	7
8	2	6	5	9	3	7	4	1
5	3	4	7	1	2	8	6	9
9	1	7	8	4	6	2	5	3

Шахматы

Задача №1.

Положение на диаграмме:
Белые: король b1, ферзь e7, ладья e1, слон f8, конь e3, конь e4, пешки b3, c2
Черные: король d4, слон a7, слон c6, пешки b4, f3, f4, f6, g6
Решение:
1. Кc3! – **2.** Ф:f6x
1. ... bc **2.** Лd1x
1. ... Кр:c3 **2.** Ф:b4x

Задача №2.

Положение на диаграмме:
Белые: король c3, ферзь g4, слон g1
Решение:
a. Кpe3
b. Кph1
c. Кpa8 **1.** Фc8x

Вестник МО «КУПЧИНО» 6+
Регистрационное свидетельство ПИ 2-4852 от 20.11.2000 выдано Территориальным управлением Министерства РФ по делам печати, телерадиовещания и средств массовых коммуникаций по Санкт-Петербургу и Ленинградской области.

Учредитель: Муниципальный Совет внутригородского муниципального образования Санкт-Петербурга муниципальный округ «Купчино».

Адрес редакции: 192212, Будапештская ул., д. 19, корп. 1. Тел. (812) 774-42-87, факс (812) 703-04-10.

Главный редактор Е.В. Фомина.

Издатель: ООО «СЕРП», 194354, С-Пб, пр. Луначарского, д. 11, лит. А, пом. 42Н.

Отпечатано в типографии ООО «Типографский комплекс "Девиз"», 199178, С-Пб, В.О., 17 линия, д. 60, лит. А, пом. 4Н

Тираж 15 000 экз.
Распространяется бесплатно.

Номер подписан в печать 11.11.2015.
Время подписания по графику — 21.00, фактическое время подписания — 21.00.
№32 (128). Дата выхода — 13.11.2015. Заказ №ТД-6817

Гороскоп на неделю с 16 по 22 ноября

ОВЕН
Ближе к концу недели — благоприятное время для решения ваших финансовых вопросов. Отнеситесь ответственно ко всем деталям, и вам удастся существенно улучшить свое материальное положение. Но для этого в начале недели вам нужна моральная поддержка родных и близких — она сгладит сильные эмоции, которые могут помешать в осуществлении ваших планов.

ТЕЛЕЦ
На этой неделе нужно быть очень осмотрительным при принятии решений по деловым вопросам. Действуйте не торопясь, обдумывайте каждый шаг — и тогда все сложится благополучно. Не избегайте общения с родными, это отвлечет вас от проблем и облегчит выбор при их решении.

БЛИЗНЕЦЫ
Неделя благоприятна для успеха в ваших делах, но только не стоит решать их все сразу. Определитесь в желаниях и приоритетах, настройтесь на главное и после выбора уже не сомневайтесь. Но при принятии решения будьте требовательны сами к себе, и тогда вы сможете отбросить негативные эмоции и решить стоящие перед вами задачи.

РАК
С одной стороны, очень спокойная неделя, поскольку при надлежащей уверенности в своей правоте все вопросы вы решите без особых проблем. С другой стороны, новые идеи заставят вас быть активным и эмоциональным, и если вы заранее четко сформулируете для себя задачи и цели, то ничто не помешает вашему продвижению вперед.

ЛЕВ
Если на этой неделе представится возможность хоть ненадолго поменять привычный образ жизни, не задумывайтесь — отстранитесь наконец-то от повседневных забот, расслабьтесь, не загружайте себя делами. Вам нужно отдохнуть. Новые знакомства принесут только положительные эмоции, а общение со старыми друзьями — спокойствие.

ДЕВА
Результат всех ваших дел на этой неделе целиком и полностью зависит только от вас. Вы настолько активны, что вам может даже показаться, что вы добьетесь решения всех вопросов быстро и без усилий. Но все-таки не стоит разбрасываться на несколько дел сразу и действовать без четкого плана, только тогда успех будет обеспечен.

ВЕСЫ
На этой неделе лучше не тратить свои силы на решение серьезных проблем как на работе, так и в личной жизни. Лучше потратьте свое время на свой внутренний мир, успокойтесь и не обращайте внимания на внешние события. Уединение не помешает, а лишь поможет понять, как поступать в дальнейшем.

СКОРПИОН
Неделя не принесет особых неожиданностей. Покажите окружающим, что вы уверены в себе, и тогда ничто не повлияет ни на ваше самочувствие, ни на ваши дальнейшие планы. Не поддавайтесь на провокации, во всех ситуациях сохраняйте благоразумие — в конце недели вам представится немало возможностей спокойно заняться реализацией своих планов.

СТРЕЛЕЦ
Постарайтесь на этой неделе разумно решить все старые дела и не поддаваться желаниям, которые могут вовлечь вас в какие-либо авантюры. Эмоции не приведут ни к чему хорошему, включайте голову и холодный расчет — только так вы сможете контролировать события. Помощь хороших друзей и родных также поможет принять правильное решение.

КОЗЕРОГ
Спокойствие и терпение — они вам очень пригодятся на этой неделе. Вам нужно понять разницу между вашими желаниями и возможностями и действовать, не поддаваясь эмоциям. Пусть всё идет медленно — не переживайте, а просто контролируйте ситуацию, не стараясь ее как-то обострить, а тем более одним махом разрешить все проблемы.

ВОДОЛЕЙ
Потребуется собрать все силы, чтобы решить накопившиеся проблемы. Ответственные решения принимайте только на холодную голову, хотя положительные результаты будут невозможны без приложения максимума душевных сил. Восстанавливать их лучше в компании друзей, хотя определенное время не помешает побыть и наедине с собой.

РЫБЫ
Очень удачная во всех планах неделя. Встречи с друзьями и родными принесут только хорошее настроение. Вас ждет отличное завершение ваших предыдущих планов. Начинания и идеи приведут к успеху в будущем — но приняться за их воплощение нужно сразу же. Не отказывайте в помощи другим людям, в ответ они помогут вам.

Картофельный гратен, или Универсальная запеканка

Редакция приготовила. Рекомендуем

Блюдо несложное, не затратное, но очень вкусное. В принципе, начинку вы можете поменять на какую-нибудь другую, например, на мясную, но тогда это будет уже совсем другое блюдо. Ну а грибы с картошкой в оригинальном исполнении — это совершенно беспроигрышный вариант.

Количество ингредиентов зависит от размера вашей формы. Попробовав один раз приготовить такой гратен, вы поймете, сколько вам нужно картофеля, грибов, лука и других составляющих блюда. Грибов можно класть больше или меньше — это зависит от того, что вы любите. Можно сделать такое блюдо и вообще без грибов — тоже будет вкусно. Тем более что для классического французского гратена грибы не нужны, впрочем, как и сыр. Но это блюдо создано просто по мотивам оригинального с изменениями, учитывающими наши предпочтения.

Вы можете взять свежие шампиньоны или замороженные грибы. Если есть лесные домашние замороженные, получится еще вкуснее. Можно приготовить и с сушеными грибами. Но тогда их нужно заранее замочить в воде, а потом мелко нарезать и готовить по рецепту.

Важно — нарезать картофель нужно непосредственно перед приготовлением. Если вы надолго замочите картофель в воде, из него выйдет весь крахмал, что для данного блюда нежелательно.

ГРАТЕН из КАРТОФЕЛЯ

Вам понадобится

- Картофель — примерно 800 г.
- Грибы (свежие) — 300 г.
- Сливки — 300 мл.
- Чеснок — 3 зубчика.
- Лук репчатый — 1 шт.
- Сыр твердый — 200 г.
- Масло сливочное — 4 столовые ложки.
- Масло растительное — 1 столовая ложка.
- Соль и перец — по вкусу.

Приготовление

Нарежьте репчатый лук тонкими полукольцами, грибы — на небольшие кусочки. Налейте на сковородку растительное масло, добавьте 1 столовую ложку сливочного и обжарьте лук на среднем огне до легкого зарумянивания. Ни в коем случае не доводите обжарку до того, что лук станет коричневым, — это испортит все блюдо. Добавьте грибы, обжарьте до готовности. Не забудьте про соль и перец.

Картофель почистите и нарежьте на тонкие пластинки. Налейте в кастрюлю воду, доведите до кипения и отварите картофель 2—3 минуты, чтобы он стал чуть мягче, но не приготовился полностью. Во французском варианте картофель варится в молоке, но вы легко можете заменить его на воду. Слейте воду и дайте картофелю немного остыть, чтобы потом вы могли его раскладывать в форму.

Весь сыр натрите на крупной терке, чеснок измельчите ножом или через пресс.

Форму для запекания смажьте сливочным маслом. Выложите ровным слоем картофельные пластины (половину, если у вас достаточно большая форма, либо поделите на три части, чтобы гратен был многослойным). Посолите и поперчите картошку. На картофель выложите немного чеснока, затем — грибы с луком, посыпьте половиной сыра. Сверху выложите еще один слой картофеля, залейте сливками. Картошка не должна плавать в сливках, так что количество регулируйте на глаз.

На верхний слой положите сливочное масло и посыпьте оставшимся сыром. Накройте запеканку фольгой и поставьте в разогретую до 180 градусов духовку минут на 30. Затем снимите фольгу, посмотрите: если сливки впитались в картошку и есть шанс, что гратен пригорит, добавьте немного сливок или молока. Запекайте еще минут 15—20. Точное время будет зависеть от вашей духовки. На поверхности гратена должна появиться аппетитная золотистая корочка.

1
2
3
4
5

Раскрась картинку

Помоги паучку выбраться из лабиринта

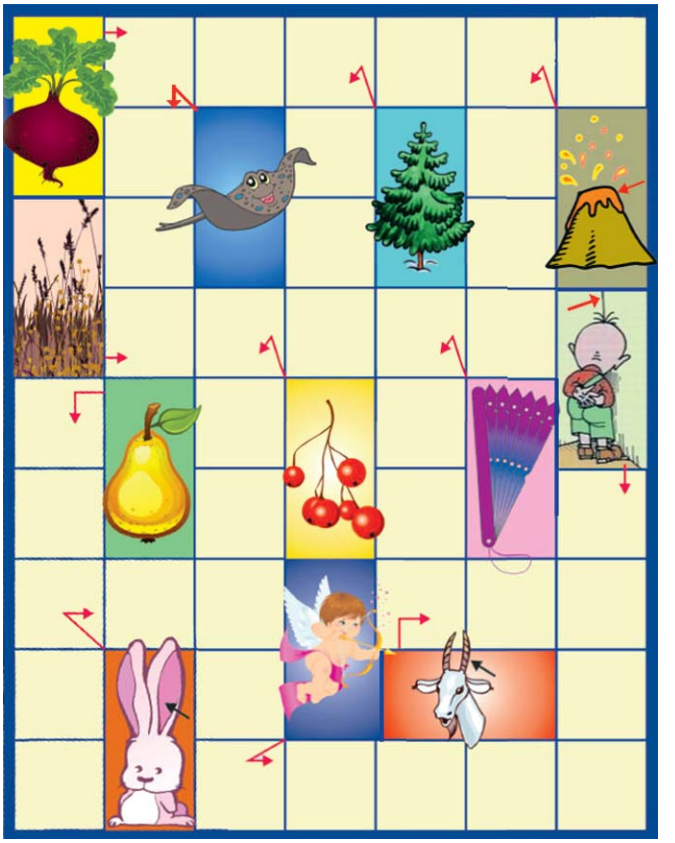

Профессиональный «отмазчик»
Сыграла Розу в фильме «Титаник»
Рабочий на шахте
Пенсия-заслуженный ...
Арсенал или склад
Флегматичный мушкетёр
Артиллерист из Малиновки
Река забвения
Щетинка на колосе
Геба по отношению к Зевсу
Логотип радиостанции
Ляссе по форме
Здание с часовой башней
На чём Атлант держит небо?
«Грядка» для зуба
Профиль, повёрнутый на 90°
«Премия» за научные разработки
...-стоп в «Формуле-1»
Художественное иглоукалывание
Солнечный зайчик
Рассудительный змей
Провод для боли
Вуд-пеккер
Уменьшение показателей
Лидер группы «Алиса»
Приняли на «...»
Основа перчаток у хирурга
Ревнивец, убивший Земфиру
Табурет-подушка
«Шмон» в бухгалтерии
Ранг бюрократа
Кувшин или колба
Актриса Кузнецова
Ударная трёхминутка
Фамилия Эллочки-людоедки
Синтаксический разделитель
Маршал Ворошилов
Тара под горшок
«Лосины» гимнаста
Лаконичный крик
Побег ивы
Ватага
Группа бастующих
Иглесиас
Обезьяна из племени Тарзана
Отелло
Фрагмент пьесы
Чушь, сморожденная актёром
«Массажист тёлок»
... Доброй Надежды
Пляска парубка
44-ый президент США
И швец, и жнец, и на дуде игрец
«Косметика» для торта
Убит и съеден гавайцами
«Глаз» среднего рода
Юбка не для любопытных взглядов
Нападение футболиста
Главное меню системы Windows
«Огненная» приправа
Курорт на Чёрном море
Наклонная дорога вниз
Кубики мяса и картошки
Гудок на ретро-авто
Непререкаемая власть
«Окно в воду»
Шнурок для попрыгунчиков
Тьма-тьмущая фрегатов
Мороженое-кирпич
Певец Джексон
Камень, символ долголетия
Совокупность признаков
От Аршавина Павлюченко
Звук испуганных зубов
«Подсвечник» на дне рождения
Юность дня
Кусок ткани, ставший платьем
«Принц и нищий», автор
Овощ, салат
Место охоты на фанерных уток
Пчела «в корсете»
Страна «с запахом»
Крики ребятни
Суть красной строки
Шедевр на холсте у папы Карло
Дуэт «Потап и ...»
Мститель в маске (кинош.)
Молодняк на окне весной
Самый знаменитый пастор
Характеристика танкера
Допотопный однолюб

Сканворд предоставлен информационной системой tvpost.ru · Телепрограмма и контент для СМИ